

税のたより

No.161

公益社団法人 水口納税協会
水口納税貯蓄組合連合会

滋賀県甲賀市水口町水口5587番地2
TEL(0748)62-1151 FAX(0748)63-0173
http://www.nk-net.co.jp/minakuti/
E-mail:minakuti@nk-net.co.jp

発行/令和3年11月1日

印刷:村田印刷株式会社



「税を考える週間」

十一月十一日(木)から十七日(水)までは国税庁が「税を考える週間」と定めています。この「週間」は、国民生活に深い関わりを持っている税について、その仕組みや使われ方などを納税者の方だけでなく広く国民の皆様方に正しく理解していただくために設けられているものです。

納税協会では、毎年この時期を中心に各地域で開催されるイベント会場で、身近な税についてのクイズに挑戦していただくなど、税の広報活動に取り組んでおります。しかし、本年も新型コロナウイルス感染症の影響で、各地域のイベントが中止になり「税に関する広報活動」の場が減少しております。左記紹介の冊子を無料進呈しておりますので、ご興味がありましたら納税協会までお問い合わせください。また、税に関する様々な情報は、国税庁ホームページに掲載されておりますので、ぜひチェックしてみてください。

納税協会では、税のPR活動の一環として税金アラカルトを発行しています。

第34集では、スマホをさらに便利に快適に使いこなせる情報満載の内容となっています。スマホの基礎知識や気になるセキュリティ対策などの情報とともに、スマホを利用した税の手続きについてもご紹介しています。また、第35集では、ウィズコロナ時代の日常生活の新常識について分かりやすく紹介しています。「在宅勤務と給与課税の留意点」「マスクやPCR検査の医療費控除」などウィズコロナ時代の税務についてもコンパクトに解説しています。

無料進呈



お問い合わせは納税協会まで! ☎0748-62-1151

国税庁ホームページ <http://www.nta.go.jp/> をクリック

税務相談のご案内

毎月無料税務相談日を設けていますので税のことなら何でもご相談下さい!

- 場所** 水口納税協会 3階会議室
- 時間** 13時30分～16時30分(受付16時まで)
- 定員** 予約制で先着6名(1人約30分)
共催 近畿税理士会水口支部
- 開催日** 11月10日(水) 12月8日(水)
11月24日(水) 1月12日(水)

※12月8日(水)は同じ時間帯で年末調整の仕方及び法定調書作成についての個別相談も行っております。



お申込みお問い合わせ ☎0748-62-1151 公益社団法人水口納税協会

『法人税のしくみ』

セミナー開催のご案内

- 開催日** 令和3年11月9日(火)
- 時間** 14時～16時(受付13時30分～)
- 場所** 水口社会福祉センター(甲賀市水口町水口5609)
- 講師** 近畿税理士会 水口支部
税理士 永野 隆 幸氏
- 定員** 30名(先着順)
- 受講料** 無料

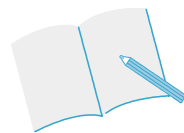

これだけは知っておきたい法人税のしくみや、法人税の実効税率をはじめ、支援金や補助金のタイムリーな動向について解説いたします。

経営者はもちろん、経理担当者の方にもわかりやすく解説しますので、是非ご参加ください!

各種説明会のご案内

説明会名	開催年月日	時間	会場名
年末調整説明会	令和3年11月18日(木)	13:30～15:30	あいこうか市民ホール (甲賀市水口町水口5633)

★参加を希望される方は、水口納税協会のホームページでご確認いただくか、☎0748-62-1151までご連絡下さい。

説明会名	開催年月日	時間	会場名
記帳説明会 (農業所得者向け)	令和3年12月1日(水)	13:30～15:30	水口納税協会3階会議室 (甲賀市水口町水口5587-2)
決算説明会 (個人事業者向け)	令和3年12月2日(木) 12月3日(金)	10:00～12:00	水口納税協会3階会議室 (甲賀市水口町水口5587-2)

★参加人数に制限があるため参加を希望される方は、事前に水口税務署個人1部門 ☎0748-62-0317までご連絡下さい。

税金で 豊かな暮らしを 創り出す

令和3年度「中学生の税に関する標語」
甲西北中学校 清原 泰成

令和4年1月から

スマートフォンを利用した申告が より一層便利になります

全国で100万人以上
の方が利用
されています



スマホ専用画面の対象が拡大

スマートフォンで見やすいスマホ専用画面の対象に、給与所得、年金収入等の雑所得、一時所得に加えて新たに、特定口座による株式等の譲渡所得等、上場株式等に係る繰越損失等の金融・証券税制が加わります。

スマホカメラで源泉徴収票を読み取り

スマートフォンのカメラで源泉徴収票を読み取ることで、源泉徴収票に記載されている金額等を確定申告等作成コーナーへ自動反映させることが可能になります。

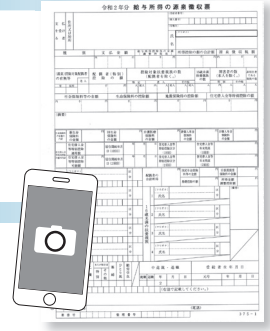

スマホ申告はこんなにいいこと

ご自宅で マイナンバーカードやID・パスワードを使ってご自宅等どこでも送信

自動計算 画面の案内に従って金額などを入力するだけで自動計算

スマホで見やすい スマホ専用画面で見やすく操作が簡単

いつでも 確定申告期は24時間いつでも利用可能

スマホ申告に必要なものは、スマートフォンに加えて…

次の①、②のいずれか

- ①マイナンバーカード（スマートフォンはマイナンバーカード読取対応のものがが必要です）
- ②税務署で発行したID・パスワード

※ID・パスワード方式は暫定的な方法です。お早めにマイナンバーカードの取得をお願いします。

確定申告会場は大変混雑が予想されます！

新型コロナウイルス感染症対策の観点からも、**ご自宅からのスマホ申告 (e-Tax)** をお願いします。



納税協会の「経営者大型総合保障制度」は1971年に創設されました。
「会員を守りたい」という想いをつないで50年。
これからも会員のみなさまと共に歩み、
事業の継続をサポートしてまいります。

DJIDO 大同生命保険株式会社
京都支社 滋賀営業部 大津営業所/
滋賀県大津市京町2-2-8
TEL 077-525-1711

AIG AIG損害保険株式会社
滋賀支店/
滋賀県草津市若竹町1-40(OHビル草津3F)
TEL 077-501-3930

住まいのサッシリフォーム・メンテナンス

アイックス

お家のお困り事
ご相談ください

INTERIOR & EXTERIOR
ieX



玄関・窓 エクステリア カギ ガラス 看板 ステッカー

アイックスのヒーバーくん

TEL
0748-77-6211

代表 **加藤 美津雄**
〒520-3107 滋賀県湖南市石部東 6-1-4



簡単・便利な キャッシュレス納付を ご利用ください！



源泉所得税を納付している
源泉徴収義務者の方

ダイレクト納付

ご自宅やオフィス等から e-Tax により申告書等を提出した後、納税者ご自身名義の
預貯金口座（複数の預貯金口座が利用可能）から、即時又は納付日を指定して、**口座
引落としにより納付**することができます。

※期限内申告の課税期間内であれば、申告書の提出前に納付見込額を資金繰りに応じて事前納
付する予納制度にも対応しています。

所得税や消費税の申告書を
毎年提出する個人事業主の方

口座振替による納付

事前に指定した納税者ご自身名義の預貯金口座から、国税庁が指定する振替日に、
口座引落としにより納付することができます。

※その他にも便利なキャッシュレス納付は、クレジットカードやインターネットバンキング
等からの納付がございます。詳細は、国税庁ホームページ「国税の納付手続」をご覧ください。
<https://www.nta.go.jp/taxes/nozei/nofu/01.htm>

振替依頼書及びダイレクト納付利用届出書
(個人)は、e-Taxで提出できます！
パソコンやスマホから e-Tax ソフト (WEB版・SP版)
にログインし、必要事項を入力することで、金融機関届出印
なしにオンラインでの提出 (電子証明書添付不要) が可能に
なりました。



消費税インボイス制度説明会 (説明会は事前予約制です。)

開催日	令和3年11月24日(水)	令和3年12月9日(木)
時間	13時30分～14時30分 (受付13時～)	13時30分～14時30分 (受付13時～)
場所	水口税務署 2階会議室	水口税務署 2階会議室
予約受付締切	11月17日(水)	12月2日(木)

★参加人数に制限があるため参加を希望される方は、事前に 水口税務署法人 1 部門 ☎ 0748-62-0426 までご連絡下さい。

私たちは水口優青会の会員です！ (会員の一部を紹介します)

当会は、水口税務署長より優良青色申告者として表敬を受けたもの及びこれに準ずるものをもって組織された団体です。



藤野 浩 樹

滋賀県甲賀市甲南町野田 599
TEL 0748-86-6932
FAX 0748-86-0424

会席・料理・仕出し

みよし 赤南亭

滋賀県甲賀市土山町大野 2175 TEL 0748-67-0121 FAX 0748-67-0177

和菓子原料、パン用米粉製造元



小麦粉の代わりにびったり米粉・パンケーキ用米粉・もちもちだんご米粉

滋賀県甲賀市甲南町森尻 346
TEL 0748-86-2421
FAX 0748-86-7900



時計・メガネ・宝飾・補聴器のお店

やまきた

滋賀県甲賀市水口町綾野 2-35 TEL 0748-62-0689 FAX 0748-62-2798

そのイメージは何色ですか？



村田印刷株式会社

〒528-0052 滋賀県甲賀市水口町宇川 1426 番地 6
TEL.0748-62-1950 (代) FAX.0748-62-8732
E-mail : m-print@siren.ocn.ne.jp

e-Tax操作研修会のご案内

国税庁ホームページの「確定申告書等作成コーナー」を利用して、申告書を作成するための操作研修です。また、スマートフォンでも確定申告が可能ですので、お持ちの方はご持参ください。どなたでも参加できます。

- 開催日** 令和4年1月21日(金)【個人向けコース】
- 時間** ①10時～12時 ②13時30分～15時30分
①②とも内容同じ
- 場所** 水口納税協会 3階会議室
- 持ち物** 筆記用具・スマートフォン
(お持ちの方が必要な場合)
- 定員** 14名(先着順・定員になり次第締切)
- 受講料** 無料

確定申告はステイホームで作成・提出!

e-Taxで申告書を作成すると次のようなメリットがあります。

- 税務署に出向く必要なし
- いつでも利用可能
- 自動で税額を計算
- 前年データが利用可能

パソコン会計教室のご案内

納税協会推奨会計ソフト「会計王」・「みんなの青色申告」を使用した、個人事業者様から中小規模の法人様までを対象にした会計ソフトの実務研修です。

- 開催日** 令和4年1月19日(水)・20日(木)
(2日間コース)
- 時間** 10時～16時30分
- 場所** 水口納税協会 3階会議室
- 定員** 14名(先着順・定員になり次第締切)
- 受講料** 会員3,000円 非会員5,000円(教材費含む)

お申込み・お問い合わせ ☎0748-62-1151

公益社団法人 水口納税協会

新型コロナウイルス等感染症対策の一環と致しまして、各種相談及び研修会等にご参加の皆様には、手洗い・マスクの着用、検温をお願い致します。(風邪のような症状のある方につきましては、参加を控えていただきますようお願い申し上げます)

また、新型コロナウイルス感染症の影響により中止になる場合があります。

個人住民税の特別徴収制度

滋賀県と県内すべての市町から
事業主の皆様へのお知らせです。

特別徴収制度とは

- ◆ 個人住民税(市町民税、県民税)の特別徴収制度は、給与支払者(事業者)が所得税の源泉徴収と同様に、毎月従業員に支払う給与から個人住民税を徴収(引き去り)し、納入していただく制度です。
- ◆ 地方税法および各市町の条例により、給与を支払う事業者は、原則としてすべて特別徴収義務者として、個人住民税を特別徴収していただくことになっています。

特別徴収のしくみ

- ◆ 毎年5月に特別徴収義務者あてに「特別徴収税額決定通知書」を各市町よりお送りしますので、その税額を毎月の給与から徴収(引き去り)し、翌月の10日までに各従業員の住所地の市町へ、市町ごとの合算額を納入していただきます。
- ◆ 従業員が常時10名未満の事業者は、申請により、通常12回の納期を2回とすることができます。

特別徴収のメリット

- ◆ 給与所得者(従業員)は…
 - ◎ 毎月、給与から徴収(引き去り)されるため、納め忘れがありません。
 - ◎ 納税のために、納期ごとに金融機関へ出向く必要がありません。
 - ◎ 納期が、普通徴収(納付書、口座振替による納付)の4回に比べ、特別徴収は12回であることから、1回当たりの負担が少なく済みます。
- ◆ 給与支払者(事業者)は…
 - ◎ 市町が税額の計算を行うため、所得税と違い、税額計算や年末調整の必要がありません。



特別徴収の手続は▶

詳しくは、事務手続に関するお問合せ…………… 各市町の個人住民税担当
特別徴収の制度に関するお問合せ…………… 滋賀県総務部税政課
TEL 077-528-3213

近畿税理士会水口支部会員名簿

税金のことは税の専門家「税理士」へ!

相川 良和 水口町 62-1538	木田 嘉明 水口町 69-6077	林 素也 水口町 63-5523	村田 哲三 水口町 62-3806
東 安宏 水口町 62-3611	北橋 清造 湖南市菩提寺 74-0219	廣川・岩田税理士法人 水口町 62-3011	望月 一重 甲南町 86-0111
井上 美智江 水口町 62-8651	倉本 貴夫 湖南市中央 72-2301	廣川 領司・岩田 剛	山下 耕平 甲賀町 88-3301
今村 新壱 水口町 62-7328	みずす税理士法人 湖南市石部口 77-2139	福田・志村税理士法人 湖南市岩根中央 72-9075	山本 勇 湖南市石部西 77-2093
税理士法人 上杉会計事務所 水口町 62-1231	鈴木 智博・鈴木 勝博	福田 長利・福田 弘樹	税理士法人山本会計 湖南市平松北 72-3988
上杉 恵一・上杉 弘	永野隆幸税理士事務所 甲賀町 88-3758	志村 真二	山本 善通・山本 善重
上杉 香・川井 尚子	永野 隆幸・高橋 実果	布留 知美 甲南町 60-3237	堀 勝美
伊藤 友章・寺田 文哉	中村 憲司 甲南町 86-3145	前野 沙穂 水口町 62-0182	吉 永 克明 水口町 70-2430