令和5年度　淡路納税協会の

「パソコン会計・e-Tax教室」 開催のご案内

淡路納税協会では、個人の方を対象に、ソリマチ**「みんなの青色申告」**を使った「パソコン会計教室」と「e-Tax 教室」を開催します。

みんなの青色申告は、
- **AI 技術を使った簡単仕訳。日々の仕訳が自動的に転記・集計され、自動で青色決算書の作成が可能。簡単操作で複式簿記が分からなくても大丈夫**
- **青色申告特別控除65万円に対応（税率 10%の方であれば税額で約 6 万 5 千円の差）**

受講希望の方は、下辺「受講申込書」にご記入のうえ、**7月3日（月）**までに、当会まで「FAX」又は「郵送」にてお申し込みください。
受講者受付は、申し込み先着順ですので、定員になり次第締め切らせていただきます。

◇ 開催日時 ： 令和5年8月28日（月） ～ 30日（水）の3日間
　　時　間　10：00 ～ 16：30（最終日は午前中で終了）
◇ 開催場所 ： 公益社団法人　淡路納税協会　2階　会議室
◇ 定　　員 ： 14名
◇ 受 講 料 ：【会員】無料　【非会員】5，000円
　　（税込・3日間　・テキスト代込）
　　※　受講料は、開講初日にいただきます。

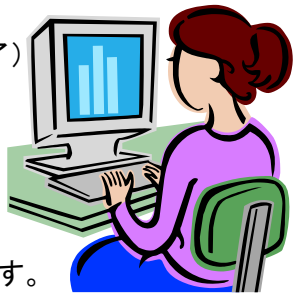

（切り取らず本紙のまま送付してください）

「 受 講 申 込 書 」

氏　　名	（屋号）　〔□事業主・□従業員・□その他〕	
所 在 地 又は住所	〒　　－ 電話番号	
業　　種		納税協会加入有無　□加入・□未加入

＊上記ご記入いただいた申込書の個人情報は、当協会からの発送・お問い合せに使用させていただきます

お申込み・お問い合わせは…

公益社団法人　淡路納税協会

〒 656－0024　洲本市山手1丁目1番15号　（ 洲本税務署隣 ）
TEL ： 0799－22－1322 ／ FAX ： 0799－22－3907