

# 令和5年度納税表彰式 受彰された方々 “おめでとうございます”

令和5年度納税表彰式(伏見税務署・公益社団法人伏見納税協会・伏見納税貯蓄組合連合会 共催)が十一月十六日(木)リーガロイヤルホテル京都において京都府京都南府税事務所長、京都市伏見区長をはじめ多数のご来賓を迎え挙行されました。

表彰状は、多年にわたり申告納税制度の普及発展に努め、納税思想の向上に顕著な功績を挙げられるなど納税道義の高揚並びに租税教育の推進に多大な功績のあった方々に授与されました。

また、式典において「中学生の税についての作文」で大阪国税局長賞を受賞された作文の朗読も併せて行われました。

受彰された方々のご栄誉に対しお祝い申し上げます。

(表彰者名は次頁のとおり)



第215号  
令和5年12月発行

発行所  
公益社団法人 伏見納税協会  
伏見納貯組合連合会  
京都市伏見区深草墨染町44-14  
電話 075 (641) 0998番

編集発行人  
専務理事 平松千二



# 栄えある表彰を受けられた方々

(敬称略)

**伏見税務署長表彰受彰者**

山 仲 稔 也

(公益社団法人伏見納税協会 常任理事)

植 田 順

(公益社団法人伏見納税協会 理事)

**公益社団法人伏見納税協会会長表彰受彰者**

玉理化学株式会社

(公益社団法人伏見納税協会 理事)

ウエダ事務機サービス株式会社

(公益社団法人伏見納税協会 理事)

株式会社 K i s t

(公益社団法人伏見納税協会 理事)

汐 瀬 雅 彦

(公益社団法人伏見納税協会 理事)

**伏見納税貯蓄組合連合会会長表彰受彰者**

藤 井 壽 美

(伏見納税貯蓄組合連合会 理事)

**伏見税務署長感謝状 受贈者**

酒税の保全及び酒類業組合等に関する法律施行70周年記念

小 島 金 夫

(伏見小売酒販組合 副理事長)

【伝達】

**近畿納税貯蓄組合総連合会会長感謝状受贈者**

櫻 井 勇

(伏見納税貯蓄組合連合会 監事)

【披露】

**国税庁長官感謝状 受贈者**

酒税の保全及び酒類業組合等に関する法律施行70周年記念

大 倉 治 彦

(日本酒造組合中央会 会長)

山 本 源 兵 衛

(京都府酒造組合連合会 前会長)

増 田 徳 兵 衛

(京都府酒造組合連合会 理事)

(伏見酒造組合 理事長)

**大阪国税局長感謝状 受贈者**

酒税の保全及び酒類業組合等に関する法律施行70周年記念

宮 田 勲

(伏見小売酒販組合 前理事長)

大 倉 博

(京都府酒造組合連合会 会長)

(伏見酒造組合 元副理事長)

丸 山 恒 生

(伏見酒造組合 副理事長)

堀 野 恭 史

(伏見酒造組合 理事)

## 中学生の「税についての作文」表彰

中学生の「税についての作文」に応募されました六二六作品(伏見区)について、厳正に審査した結果、次の方々が受賞されました。

○大阪国税局長賞

内 藤 柚寿香 (京都聖母学院中学校)

○近畿納税貯蓄組合総連合会会長賞

河 村 未 羽 (神川中学校)

○伏見税務署長賞

堀 江 奏 花 (神川中学校)

小 原 悠 愛 (京都橘中学校)

○伏見納税貯蓄組合連合会会長賞

安 田 さくら (向島東中学校)

山 本 琴 音 (大淀中学校)

○公益社団法人伏見納税協会会長賞

松 倉 遥 香 (京都教育大学附属桃山中学校)

他 1名

○近畿税理士会伏見支部長賞

爲 則 花 梨 (京都橘中学校)

赤 尾 掬 乃 (神川中学校)

○伏見区租税教育推進協議会会長賞

村 田 栞 奈 (桃山中学校)

吉 川 実 来 (春日丘中学校)

○伏見納税貯蓄組合連合会奨励賞

森 下 海 風 (藤森中学校)

金 子 雪 穂 (京都橘中学校)

桂 里 奈 (深草中学校)

「税に関する高校生の作文」表彰

「税に関する高校生の作文」に応募されました五二三作品(伏見区)について、厳正に審査した結果、次の方々が受賞されました。

- 伊東千尋(醍醐中学校)
原 紘音(大淀中学校)
山田美月(神川中学校)
醍醐中学校
○全国納税貯蓄組合連合会会長感謝状

○京都府租税教育推進連絡協議会賞

市原 紘奈(京都教育大学附属高等学校)

○伏見税務署長賞

中村 みひろ(京都橘高等学校)

森本 楼世(京都教育大学附属高等学校)

○近畿税理士会伏見支部長賞

曾我 すみれ(京都橘高等学校)

○伏見区租税教育推進協議会会長賞

石本 有香(京都教育大学附属高等学校)

関野土香(京都教育大学附属高等学校)

花畑 美咲(京都橘高等学校)

○伏見区租税教育推進協議会奨励賞

岡本 富美(京都教育大学附属高等学校)

國枝 遥香(京都橘高等学校)

山下 慶典(京都すばる高等学校)

確定申告のお知らせ

伏見税務署の確定申告会場は

令和6年2月16日(金)からです

来場される方はスマートフォンをご持参ください。会場ではスマホによる申告を推奨しております。

マイナンバーカードをお持ちの方はマイナンバーカードをご持参ください。

※マイナンバーカード発行時に設定した次のパスワードも必要です。

- ・利用者証明用電子証明書(数字4桁)
・署名用電子証明書(英数字6文字以上16文字以下)

ID・PWをお持ちの方

登録したときの「ID・パスワード方式の届出完了通知書」をお持ちください。

※暗証番号が印字されていないときは「利用者番号等の通知書」も一緒にお持ちください。



混雑緩和のため会場への入場には入場整理券が必要です。

入場整理券の配布方法は次の2通りです。

確定申告会場当日配布

受付時間 8:30~16:00
配布状況により早めに受付を締め切る場合があります。

オンラインで事前発行
国税庁LINE公式アカウントを友だち追加



友だち追加はこちら

消費税の相談に来られる方は次のとおりお願いします。

一般課税の方

事前に「課税取引金額計算表」の作成をお願いします。

様式はこちら
https://www.nta.go.jp/taxes/tetsuzuki/shinsei/shinkoku/shohi/07.htm

簡易課税の方

課税取引金額(売上)を「1月~9月」「10月~12月」に区分してお越してください。

確定申告のお知らせはがき(通知書)の「簡易課税選択届出書」の提出状況欄が「提出あり」の方

注) 税務署への自動車での来場はご遠慮ください。(確定申告期間中は駐車場が狭くなります。)

サラリーマンや年金受給者のための申告書作成会場

開設場所 京都市醍醐交流会館ホール(パセオダイゴロー西館2階)
京都府伏見区醍醐高畑町30-1
開設期間 2月7日(水)~2月9日(金)
開設時間 9時30分~16時
(受付時間 9時~15時)

- 会場への入場には「入場整理券」が必要です。入場整理券の配布状況により早めに受付を締め切る場合があります。
○土地・建物・株式等の譲渡所得、贈与税、相続税の相談は行っていません。
○電車・バス等の公共交通機関をご利用ください。(会場の駐車場(有料)の台数には限りがあります。)

# 簡単・便利 自宅からスマホ申告!

集計 書いて計算して... 決算書 事業・不動産所得も!

青色申告決算書収支内訳書もスマホで作成!

どこに、どの数字を入力? カメラで撮影!

スマホカメラで撮影すれば源泉徴収票を読み取って入力

生命保険料控除の金額は... 自動計算!

画面の案内に従って入力するだけ

2時間待ち 混雑 いつでも申告!

24時間いつでも、どこからでも 自宅で



**DAIDO** 大同生命保険株式会社  
 京都支社/京都府京都市中京区烏丸通三条下ル  
 饅頭屋町595-3(大同生命京都ビル4F)  
 TEL 075-231-5341

**AIG** AIG損害保険株式会社  
 京都支店/京都府京都市下京区五条通  
 大宮南門前町480(富士火災京都ビル)  
 TEL 075-371-2111

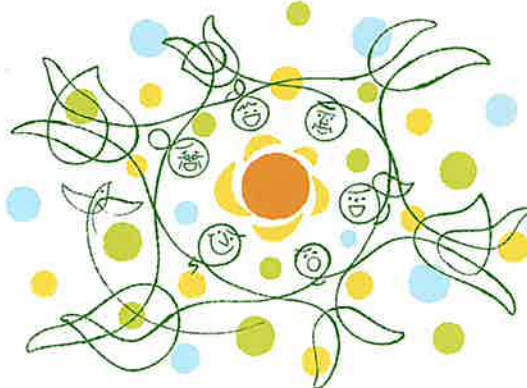

経営者大型総合保障制度の  
 ご加入企業の拡大に向けて  
**広げよう**  
**納税協会の輪**  
**運動実施中!**

### 国税庁ホームページへアクセス



作成コーナー

【確定申告書等作成コーナー】



### マイナポータルと連携

#### マイナポータル連携とは

マイナポータル連携とは、年末調整手続や所得税確定申告手続について、マイナポータル経由で、控除証明書等の必要書類のデータを一括取得し、各種申告書の該当項目へ自動入力する機能です。



令和6年1月以降の対象はこちら！

| 収入関係        | 控除関係                   |
|-------------|------------------------|
| 給与所得の源泉徴収票  | 医療費・ふるさと納税             |
| 公的年金等の源泉徴収票 | 生命保険・地震保険              |
| 株式の特定口座     | 社会保険(国民年金保険料、国民年金基金掛金) |
|             | iDeCo・小規模企業共済掛金        |
|             | 住宅ローン控除関係              |

※「給与所得の源泉徴収票」の情報が自動入力の対象になるためには、お勤め先(給与等の支払者)が税務署にe-Taxで給与所得の源泉徴収票を提出していることが必要です

### 提出方法を選択

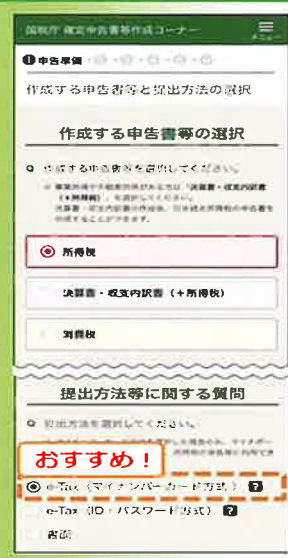

### マイナンバーカード方式



「マイナポータルアプリ」をインストールし、マイナンバーカードをスマホで読み取り

ICカードリーダーライタ無しでも送信可能！

パソコンやタブレットで作成した場合も画面に表示された2次元バーコードをスマホで読み取ればe-Taxで送信できます。

### ID・パスワード方式

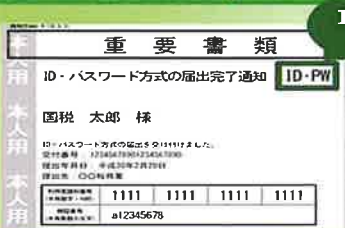

ID・PWが目印

既にID・パスワード方式の届出完了通知が発行された方は、申告書の控えと一緒に保管されている場合がありますので、ご確認ください。

「ID・パスワード方式の届出完了通知」の発行を希望される場合は、申告されるご本人が顔写真付きの本人確認書類をお持ちの上、お近くの税務署にお越しください。

暫定的な対応ですので、お早めに、マイナンバーカードの取得をお願いします。

#### マイナポータルアプリのインストール

iPhoneの方はコチラ

Androidの方はコチラ

#### マイナポータル連携について詳しくはコチラ

マイナポータル連携特設ページ

マイナポータル連携を利用するまでに行う事前準備

### 不明なことはこちらからどうぞ

#### 動画で見る確定申告申告書の作成方法など

確定申告 動画

#### ふたば (チャットボット)

税務職員ふたば

スマホでのご相談

e-Tax・作成コーナーヘルプデスク (e-Tax操作方法) 0570-01-5901

電話相談センター 0570-00-5901 (伏見税務署 075-641-5111)

音声案内に従い「1」を選択 確定申告期は「0」が追加され確定申告専用

京都産米「祝」100%使用

# 古都千年



京都市伏見区横大路三栖山城屋敷町105番地 電話 611-2124 代表

清酒 英勲 醸造元 齊藤酒造株式会社



京都府からの  
お知らせ

■スマートフォン・タブレット端末を使った  
キャッシュレス納付について

●クレジットカード・ネットバンキング  
ご用意いただくもの

コンビニ収納用  
バーコードが印字  
された納税通知書  
(納付書)



VISA



JCB



上記ロゴのあるクレジットカード

ネットバンキング対応の銀行口座

※ネットバンキング対応の金融機関については、  
以下のURLよりご確認ください。  
[https://ssl.f-regi.com/payeasy/bank\\_list.cgi](https://ssl.f-regi.com/payeasy/bank_list.cgi)

※システム利用料(手数料)がかかります。

●スマートフォン決済アプリを利用した納付

ご利用いただける3種類のアプリ…LINE Pay 請求書支払い、PayPay 請求書払い、au PAY (請求書支払い)

LINE Pay 請求書支払い

PayPay

au PAY

※LINE Pay はタブレットからはご利用になれません。

※システム利用料(手数料)はかかりません。

■具体的なご利用方法については、「京都府ホームページ」をご覧ください。

▶ 検索エンジンから「京都府税 クレジット」又は「京都府税 アプリ」と入れて検索してください。

注意事項(ご利用の前に、必ずお読みください。)

- 領収証書の発行はできませんのでご注意ください。
- 納税証明書が必要な場合は、最寄りの府税事務所・広域振興局等へお問い合わせください。
  - 金融機関、コンビニエンスストアや府税事務所の窓口等でのクレジットカード及びスマートフォン決済アプリの提示による納付はできません。
  - 納付手続完了後に納付を取り消すことはできません。
  - 納付できるのは、税額が30万円以下の納付書に限ります。
  - 納付書1枚ごとの手続となります。口座振替のように一度の手続で次回(来年度)以降の府税を引き落とすものではありません。
  - 納付可能期間は納税通知書(納付書)に記載されている「コンビニ取扱期限」までです。※期限当日の23:30までに納付手続を完了させる必要があります。

■自動車税(種別割)についてはeL-QR(地方税統一QRコード)を利用することで  
スマートフォン・タブレット端末を使ったキャッシュレス納付が可能です。

※QRコードは株式会社デンソーウェーブの登録商標です。

1 地方税お支払サイト

地方税共同機構が提供するWebシステム「地方税お支払サイト」から、クレジットカード、インターネットバンキング、ページ番号発行及びダイレクト方式の利用が可能となります。詳しい納付方法は地方税お支払サイトでご確認ください。

※eL-QRがプリントされた納付書が必要です。手元にない場合は、府税の窓口にお問い合わせください。

※QR・コンビニ取扱期限を過ぎている納付書は、eL-QRを利用した納付はできません。

※ダイレクト方式のご利用は、事前にeLTAXの利用者登録と口座情報登録が必要です。

※ダイレクト方式とは、納税者名義の預貯金口座から直接納付する方式です。

※納付方法によりシステム利用料等(手数料)がかかる場合があります。

検索エンジンからアクセス▶

地方税お支払サイト

検索



2 スマートフォン決済アプリ

eL-QRに対応するスマートフォン決済アプリにより、eL-QRを読み取ることで納付できます。

利用可能なスマートフォン決済アプリについては、「地方税お支払サイト」からご確認ください。

※LINE Pay請求書支払いにより納付する場合は、自動車税(種別割)以外の税目と同様にコンビニ収納用バーコードの読み取りにより納付ください。

和食も中華も 料理の基本は さしすせ そうみ



創味食品

京都市伏見区横大路芝生24-3  
TEL 075-612-3333 <http://www.somi.jp/>

<京都市からのお知らせ>

# 償却資産申告のお願い

## 事業用資産をお持ちの方へ

京都市内で事業をされている方は、償却資産の申告をお願いします。  
詳しくはホームページをご覧ください。

### 法定申告期限 令和6年1月31日(水)

申告が申告期限を過ぎた場合、納税通知書の送付が遅れることがありますので、ご了承ください。

**電子(eLTAX) 又は 郵送**での早期申告にご協力ください。

- ・償却資産には固定資産税が課税され、法令により申告(毎年1月~1月末日)が義務付けられています。
- ・正当な理由なく申告されなかった場合は、過料が科されることがあります。
- ・お持ちの償却資産が少ない場合でも、所有資産の申告をお願いします。
- ・本市から償却資産申告書等が届いた方で、償却資産をお持ちでない場合、「該当資産なし」の申告をお願いします。

お問い合わせ：京都市行財政局税務部資産税課 償却資産担当(Tel.075-213-5214)  
〒604-8171 京都市中京区烏丸通御池下る虎屋町566番地の1  
井門明治安田生命ビル5階

※ 市税事務所・区役所・支所・出張所等では受け付けておりません。

申告書類のダウンロードなど

京都市 償却資産 🔍 検索



便利です！  
来庁不要の電子申告！

京都市 eLTAX 🔍 検索



### 新規入会者のご紹介 (敬称略)

令和五年七月以降分

**法人会員**

- 合同会社 ボルテージワークス 電気工事業
- 株式会社 マリープリーベンタイプ 電気工事業
- 株式会社 イーアル産業 空調設備卸売業
- 株式会社 風 呀 建設業
- 株式会社 京美プロテック ハウスクリーニング

**個人会員**

- 藤井 祐次 電気工事
- 吉岡 徳充 機械設計
- 山沖 進一 建設業
- 中川 龍也 弁護士
- 林 麻子 損害保険営業
- 一瀬 佐恵子 飲食業

## 募 空 室 集 室

賃貸マンション管理会社でお困りの家主様を  
**長栄にご紹介ください**

コロナ禍により止まっていた、各大学へ入学する留学生の来日が再開しております。  
来日希望者が集中していることから、受け入れ可能な空室が足りない状況です。  
空室でお困りの家主様がいらっしゃいましたら、ぜひ弊社にご相談ください。

ご連絡いただいた方に  
物件の適正賃料査定と賃貸ハンドブックをプレゼント!

お気軽にお問い合わせください  
**075-343-3038** 営業時間 平日9時-18時 担当:奥野(おくの)

株式会社 長栄  
京都市下京区万寿寺通烏丸西入御供石町369No.60京都市丸万寿寺ビル  
賃貸住宅管理業者登録(国土交通大臣(02)第000400号)  
宅地建物取引業免許(国土交通大臣(7) 第5066号)  
東証スタンダード市場(証券コード:2993)



## 令和5年10月10日 「理事会」及び「合同研修会」

ザ・サウザンド京都において、理事会を開催し、納税表彰式等に関する議決を行った。また、同日開催の「資産税部会・局所管法人部会、伏見優法会」主催の合同研修会では各局の情報番組でコメンテーターとして活躍中の伊藤聡子氏を講師に迎え「地域から日本を変える！これからの企業の在り方」をテーマに今後の事業の可能性について勉強した。参加者は研修会終了後の意見交換会で感想を述べあうなど有意義な会となった。



## 令和5年10月23日、11月10日 青年部会役員会・研修会 及び 租税教室講師派遣

青年部会では、毎月定例の役員会・自由の会で意見交換を行うほか、10月23日には原田幹事が講師となり「はんどうたいって何？」をテーマに研修会を行った。参加者からは半導体について理解が深まったなど大変好評であった。



また、11月10日には下鳥羽小学校において山仲副会長が租税教室の講師を行った。児童は自分たちの学校生活に使われている税金の額に驚くなど税について興味を持った様子であった。

