

税の箴おき

2018年 秋号

No.129

<http://www.nk-net.co.jp/nisiwaki/>

- ・税を考える週間
- ・会の動き
- ・うららの会
- ・平成30年度公益社団法人西脇納税協会代議員名簿
- ・税務署からのお知らせ
- ・加東県税事務所からのお知らせ
- ・会員募集
- ・会員寄稿



天台宗別格本山 書寫山圓教寺

公益社団法人西脇納税協会 西脇多可地区納税貯蓄組合連合会
〒677-0015 西脇市西脇771-126 TEL0795(22)2842 FAX0795(22)8009



11/11(日)～11/17(土)

税を考える週間

「税を考える週間」は、国税庁が毎年11月11日から17日を税に関する広報・公聴週間として定め、この週間を中心に関係民間団体等と連携・協調して、広報公聴施策の取り組みを行うというものです。本年度も「暮らしを支える税」をテーマに様々な取り組みが国税庁ホームページで紹介されています。

国税庁の取組み

国税庁の取組紹介

検索

西協納税協会、西協多可地区納税貯蓄組合連合会においても、西協税務署や租税教育推進協議会など関係機関と協力して、各種説明会の開催や地域のイベントに「税の広場」を開設し、税の資料展示やクイズの実施などにより暮らしに身近な税の紹介を行います。

■税の広場

11月4日 第13回多可町ふるさとふれあいまつり／11月10日・11日 にしわき産業フェスタ2018

■説明会

10月25日 改正法人税法等説明会・消費税軽減税率制度説明会 マナビータ・プラザ（生涯学習まちづくりセンター）／11月14日 年末調整説明会・消費税軽減税率制度説明会 多可町中央公民館／11月19日 年末調整説明会・消費税軽減税率制度説明会 西協市市民会館中ホール

■紙芝居の実施

10月1日 日野小学校1年生／10月23日 松井小学校1年生
10月26日 芳田小学校1・2年生／10月26日 桜丘小学校1・2年生
10月31日 西協小学校1年生／11月2日 杉原谷小学校1・2年生
11月6日 中町南小学校1年生／11月27日 双葉小学校1・2年生



■税についての作品募集

〔作文〕高校生 4校546編、中学生 7校507編
〔書道〕小学校 13校174点 〔ポスター〕小学校 9校42点

■書道・ポスターの作品展示（期間11月12日～30日）

中兵庫信用金庫（黒田庄支店・加美町支店）及び兵庫県信用組合（西協支店・中町支店・八千代支店）

会の動き・会議等

8月23日 正副会長会・会員維持拡大委員会／9月12日 正副会長会・中学生の正について作文選考会
9月28日 常任理事会 小学生の税に関する作品（書道・ポスター）選考会／10月2日 加美区支部役員会
10月10日 西協市中央部支部役員会／10月11日 西協市西部支部役員会／10月15日 西協市東部支部、西協市北部支部、黒田庄支部合同役員会／10月16日 八千代区支部役員会／10月17日 中区支部役員会／10月18日 広報委員会／11月12日 正副会長会



書道・ポスター選考会



作文選考会

青年部会

☆ 9月7日(金) 淡路・播磨納税協会青年部会連絡協議会定時総会 淡路島観光ホテル 9協会68名

淡路・播磨青連協総会には村上康憲青年部会長をはじめ5名が出席しました。平成29年度事業報告と決算、平成30年度事業計画と予算及び任期満了に伴う役員改選の件が審議され、いずれの議案についても可決・承認されました。なお、村上部会長は監事に選任されました。

☆ 10月5日(金) 租税教室講師養成研修参加

茜が丘複合施設Miraie多目的ホールにおいて西協税務署が租税教育活動の充実とスキルアップを図るために開催した研修に2名が参加しました。



うららの会

- うららの会結成10周年記念交流会 8月29日(水) 西脇ロイヤルホテル
うららの会結成以来10周年を迎えるに当たり、西脇税務署長ご臨席のもと記念事業として県下8納税協会女性部会、総勢48名による交流会を開催しました。交流会はそれぞれが公益事業を中心にその活動内容を紹介して、エールの交換を行い、昼食会の後は、うららの会の会員である国際キルトインストラクター小東風彩先生によるキルト教室が開かれ、播州織を使ってアーティスティックな作品を制作しました。
- 風車の作成 10月19日(金)午後6時30分～ 西脇納税協会2階会議室
- 紙芝居の実演 11月10日(土) にしわき産業フェスタ2018



うららの会結成10周年に寄せて

西脇納税協会うららの会 会長 木川静香

今私は昭和21年8月発行の「税の箴」第101号を見えています。表紙が“4月22日西脇納税協会女性会が発足!!”と写真付きで掲載されています。高瀬さん浅田さん若いなあ、竹内さんもいらっしやる!…そして西脇納税協会創立60周年記念イベントで、園崎常任理事が「老婆の休日」の落語を熟演された記事等が掲載されています。懐かしい顔ぶれに10年の歳月を感じています。今日までの間に会長副会長の交代があり、お世話していただいております事務局のメンバーも変わりました。うららの会会員の年齢も50代から60代そして70代へと年を重ねてきました。しかし、昨年度は若い方の入会もあり、平均年齢も少し若返りました。

そして、8月29日県下7か所の納税協会女性会の方々をお招きして『西脇納税協会うららの会10周年記念交流会』を開催する事が出来ました。

第1回大会からボランティアで参加しております「西脇多可新人駅伝大会」も今年で10回目を数えます。

また、11月開催の『西脇産業フェスタ』では、初の試みとして紙芝居を上演し、ブースに来られたお子様に会員手作りの風車を差し上げました。

ライフワークになりつつある紙芝居による租税教育も、ますます円熟味を増し、日々進化しております。会員それぞれが得意分野で力を発揮し、さらに先の10年を目標に、みんなで協力し合って歩んでいきたいと思えます。



平成21年4月22日 発足会



平成30年8月29日
結成10周年記念交流会



平成30年8月29日
結成10周年記念交流会



平成30年8月29日
結成10周年記念体験教室(キルト教室)



風車作成(10月)



西脇多可新人高校駅伝(2月)

《平成30年度 公益社団法人西脇納税協会代議員名簿》

任期満了に伴う平成30年度代議員選挙の実施結果、次のとおりとなりました。なお、今回の選挙で当選した代議員の任期は、平成30年9月3日から平成34年度に実施する代議員選挙終結の時までとなります。

■ 法人

平成30年9月3日現在

会 員 名	会 員 名	会 員 名
株式会社エンタコンサルタント	オカモト電気株式会社	有限会社オオヤマ
株式会社カナダ	内外織物株式会社	株式会社えびすや百貨店
銭屋電機株式会社	はせがわ製菓有限会社	株式会社清水商店
第一不動産株式会社	株式会社カゲヤマ	株式会社竹内ガス水道工事
株式会社竹内商店	株式会社けんじフードサービス	中町電業株式会社
株式会社ピーターバン	有限会社サンケイ自動車工作所	有限会社成実
株式会社みどり花園	仲興織物株式会社	北播トヨタ整備株式会社
株式会社サクラ	東播染工株式会社	株式会社宮田石材店
伸光化成株式会社	原田鮮魚株式会社	長谷川建設株式会社
高瀬味噌株式会社	有限会社藤本商店	株式会社イマナカ
兵庫県信用組合	明晃商事株式会社	サカモトメタル株式会社
三井住友銀行	三宝自動車有限会社	株式会社バンテック
みのり農業協同組合	日本シーム工業株式会社	株式会社キャリアラック
ヴァンフック株式会社	和以貴建設株式会社	有限会社宝和
株式会社藤井酒販	春日倉庫株式会社	杉好織物有限会社
有限会社平田ラジオ	寿建設株式会社	株式会社ティーエス
藤井鐵工株式会社	小山産業株式会社	植山織物株式会社
株式会社旭商会	株式会社播	ウエスト工業株式会社
株式会社バンセイコウ	株式会社ブリーデン	兵庫中央バス株式会社
有限会社玉木新雌	社会医療法人社団正峰会	堀口織物有限会社
株式会社西日本コクボ	有限会社飛田モータース	有限会社スミレ洋装店
ウニスガ印刷株式会社	有限会社生田モータース	

■ 個人

会 員 名	会 員 名	会 員 名
寺川 和宏	徳平 尚幸	池田 博文
嶋田 登	服部 忠巳	遠藤 康夫
林 茂揮	檜原 正	後藤 喜代司
徳岡 克博	増田 貢一	園崎 仁
藤岡 祐二	井上 信良	藤本 寿宏
高橋 正己	白井 利三郎	前田 真秀

～ 税務署からのお知らせ ～

● 納期限のお知らせ

申告所得税及び復興特別所得税の予定納税（第2期分）の
納期限は、11月30日（金）です。
お忘れなく！



申告所得税及び復興特別所得税と消費税及び地方消費税（個人事業者）の納税には、便利で安全な振替納税（口座振替）をお勧めします！

- ◆ 振替日にご指定いただいた預金口座からの引き落としにより自動的に納付できます。（前日までに口座残高の確認をお忘れなく！）
- ◆ 金融機関や税務署の窓口まで現金を持ち歩く必要がなく安全です。
- ◆ 一度手続きをすれば、継続して利用できます。
※ 転居等により所轄税務署が変わった場合は再度手続きが必要です。
- ◆ 振替納税をご希望の方は、同封の「納付書送付依頼書兼預貯金口座振替依頼書」に必要事項を記入・押印の上、西脇税務署へお申込み下さい。

● 法定調書の作成・提出はパソコンで！



e-Tax ソフトを使用して法定調書等を税務署へ提出することができます。

また、法定調書は e-Tax 及び書面による提出のほか光ディスク等（CD、DVD 等）により提出することもできます。この場合、事前に承認申請手続が必要です。

● 相続税・贈与税の相談は、必ず事前予約をお願いします

本年より、西脇税務署には資産課税担当が常駐しなくなりました。

このため、相続税・贈与税等の相談につきましては、**毎週水曜日**に姫路税務署の職員が対応いたします。以前より税務署での相談には**事前に相談日時の予約**をお願いしているところですが、特に相続税・贈与税の相談には、ご留意ください。



来署によるご相談は、
事前予約をお願いします

～予約のお電話はこちらまで～
西脇税務署 0795-22-3171
（音声案内に続いて「2」を選択してください）

所得税の確定申告を行う皆さんに朗報です！

● 2019年1月からe-Taxの利用手続きがより便利になります
～ID・パスワード方式の申請手続きはお早めに～



個人納税者の方がe-Taxをご利用になる場合は、2019年1月から従来の送信方法に加えて「マイナンバー方式」と「ID・パスワード方式」がご利用いただけるようになります、今までより簡易に申告できるようになります。

なお、ID・パスワード方式の申請手続きは、税務署にて対面式で行っています。確定申告期などには混雑が予想されますので、お早めの手続きをお勧めします。

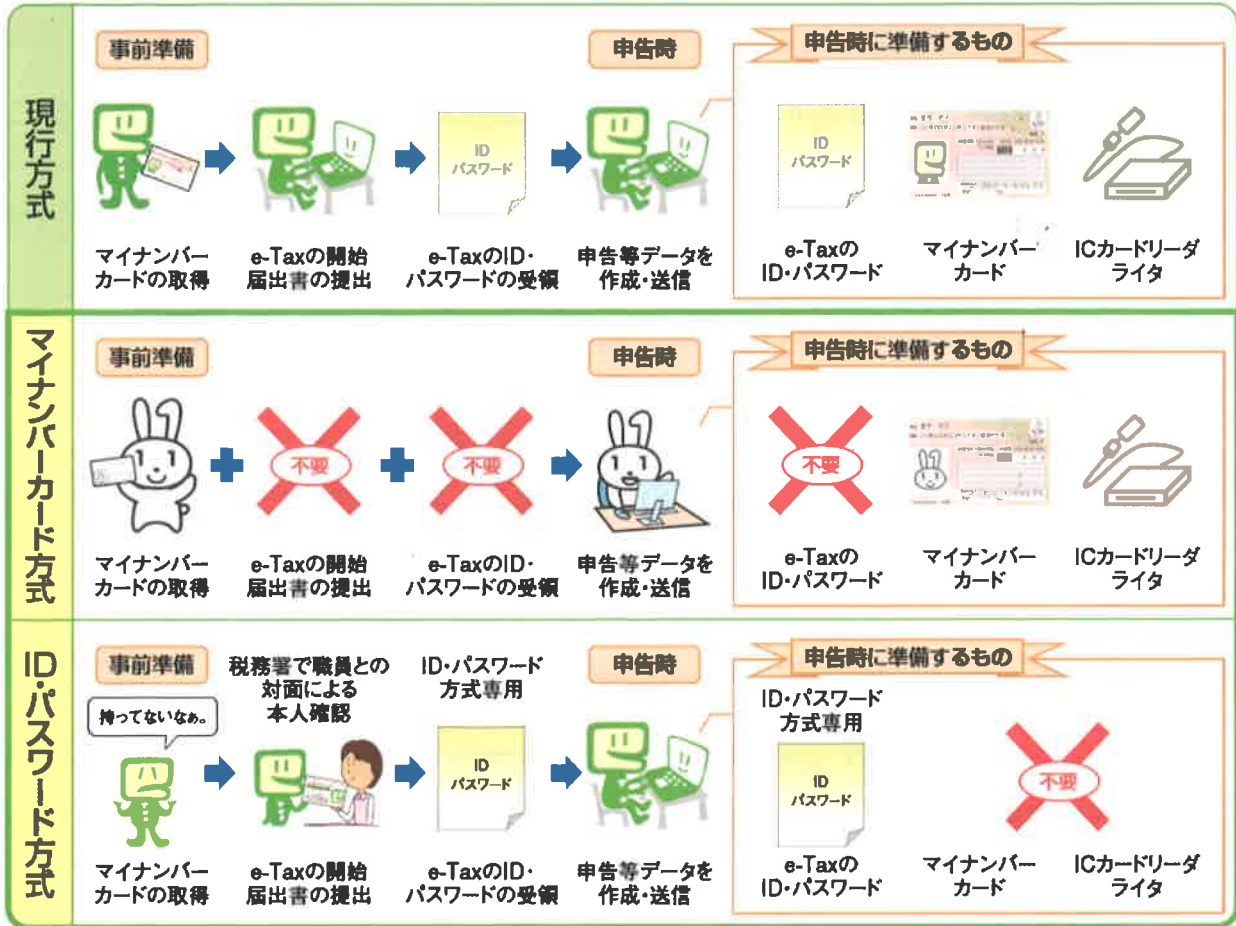

2019年1月から **いつでもどこでもスマホで申告**

給与所得者（年末調整済み）で、医療費控除又は寄付金控除を適用して申告する方は、**スマホ専用画面**を利用して申告が可能になります。

ID・パスワード方式で手続き完結

- ID・パスワード方式を利用してe-Taxで送信すれば**申告完了!**
(ICカードリーダーライター不要)
- e-Taxで送信すれば、源泉徴収票などの**添付書類は提出不要!**
(自宅で保管する必要があります)
- **申告書の控えはPDF形式でスマホに保存!**



(税務署提供)

● 年末調整説明会・消費税軽減税率制度説明会開催のお知らせ

年末調整は、ほとんどの給与所得者の方にとって確定申告に代わる大切な役割を担う手続きです。正しい年末調整を行っていただくために、平成30年分の年末調整関連の説明会を次のとおり開催しますので、是非ご出席ください。

当日は、年末調整を行うに当たって留意すべき事項のほか、来年10月から実施される消費税軽減税率制度について説明します。

開催日時		会場	所在地
平成30年11月14日(水)	13:30~ 15:45	多可町中央公民館 大会議室	多可町中区茂利20
平成30年11月19日(月)	13:30~ 15:45	西脇市民会館 中ホール	西脇市郷瀬町605

※ 税務署から事前に送付します「年末調整のしかた」等のパンフレットをご持参ください。

● 年末調整・法定調書関係用紙等に関するお知らせ

紙資源の節約、経費削減等の観点より、送付部数を以下のとおり制限させていただいておりますので、ご理解の程よろしくお願いいたします。

なお、用紙が必要な方は、お手数ですが年末調整説明会会場でお受け取りいただくか、以下の方法により入手していただくようお願いいたします。



1 年末調整関係書類

様式	送付枚数	入手方法
扶養控除等申告書	各1枚	1 税務署窓口 2 国税庁ホームページからダウンロード 【 http://www.nta.go.jp 】 3 送付分を複写
保険料控除申告書		
配偶者控除等申告書		
源泉徴収簿		

2 法定調書関係書類

○ 給与所得の源泉徴収票（給与支払報告書）

給与支給人員	0-5人	6-10人	11-20人	21-30人	31-40人	41人以上
送付組数(注)	5組	15組	20組	30組	40組	封入なし
入手方法	市町村等又は税務署窓口 (数量に限りがありますので、大量に必要な場合は、事前にお問い合わせください。)					

(注) この用紙は、「給与支払報告書」2枚、「給与所得の源泉徴収票(税務署提出用)」、「給与所得の源泉徴収票(受給者交付用)」の4枚複写で1組となっています。

(税務署提供)

● 消費税軽減税率制度への準備はお済みですか？

～同業者団体などでの説明会実施希望を受け付けています～

2019年10月1日に消費税の税率が10%に引き上げられ、同時に軽減税率制度が導入されます。

また、5年後の2023年10月1日には、インボイス制度が開始されます。

帳簿や請求書の記載内容等に変更があるほか、消費税の仕入税額控除の要件にも変更があり、事業者の皆様には制度変更への準備を進めていただく必要があります。

特にインボイス制度への対応には、業種ごとに特有の課題もあると考えられますので、同業者団体などでの説明会開催をご検討いただき、ご希望の日程等を税務署の法人課税部門までお申し出ください。職員を講師として派遣いたします。

～説明会開催希望のお申し出・ご相談はこちらまで～

西脇税務署 法人課税部門

0795-22-3274 (法人課税部門直通)





● 国際観光旅客税について

2019年1月7日以降の出国1回につき1,000円が課税されます。

原則として、船舶会社又は航空会社がチケット代金に上乗せする方法で徴収されます。

～ 航空機を利用する場合のイメージ図 ～

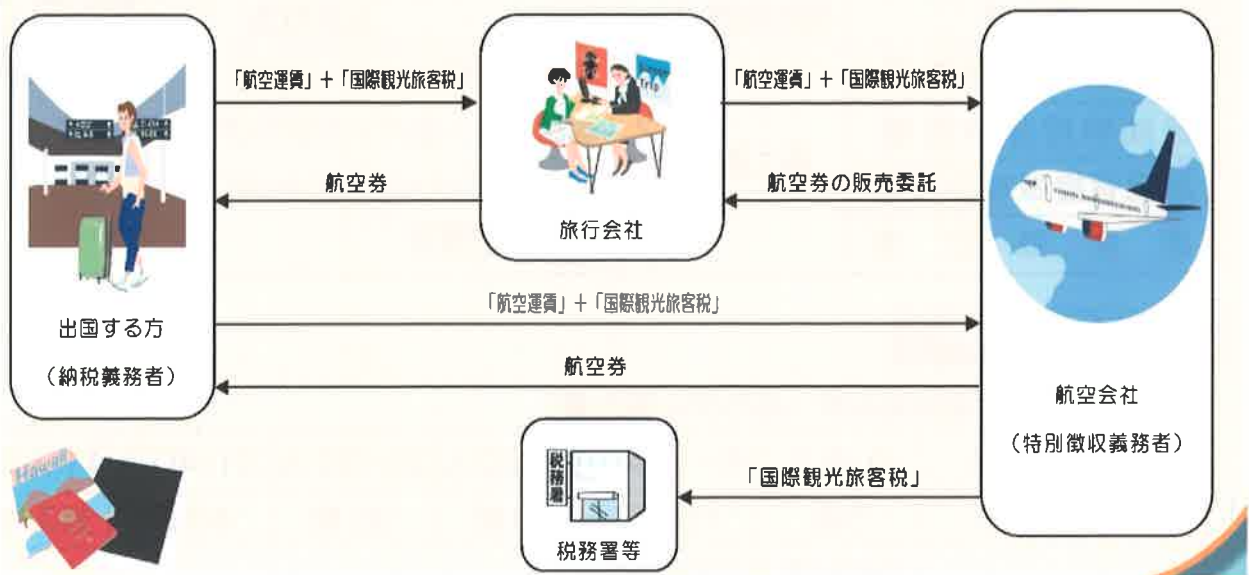

詳細については、国税庁ホームページをご覧ください。

国際観光旅客税 でクリック 

(税務署提供)

● 納税証明書の請求は、オンライン請求が便利です！

e-Tax では、インターネットを利用して納税証明書の交付請求を行い、書面の納税証明書を税務署窓口又は郵送で受け取ることや電子納税証明書（電子ファイル）で取得することができます。

なお、納税証明書を税務署窓口で受け取る場合は、電子証明書や IC カードリーダーがなくても、必要事項を入力するだけで e-Tax ソフト (WEB 版) 及び e-Tax ソフト (SP 版) から交付請求ができます。

また、次のメリットがあります。

- 1 手数料が安価です。1 税目 1 年度 1 枚 370 円です。
※ 通常は 400 円です。
- 2 窓口で書面により請求する場合と比べ、短い時間で受け取ることができます。
(当日の受取を指定された場合には、多少お時間をいただくことがあります。)
- 3 スマートフォンからも御利用頂くことができます。



e-Tax ソフトでの納税証明書交付申請を図で表すと、次のような流れになります。

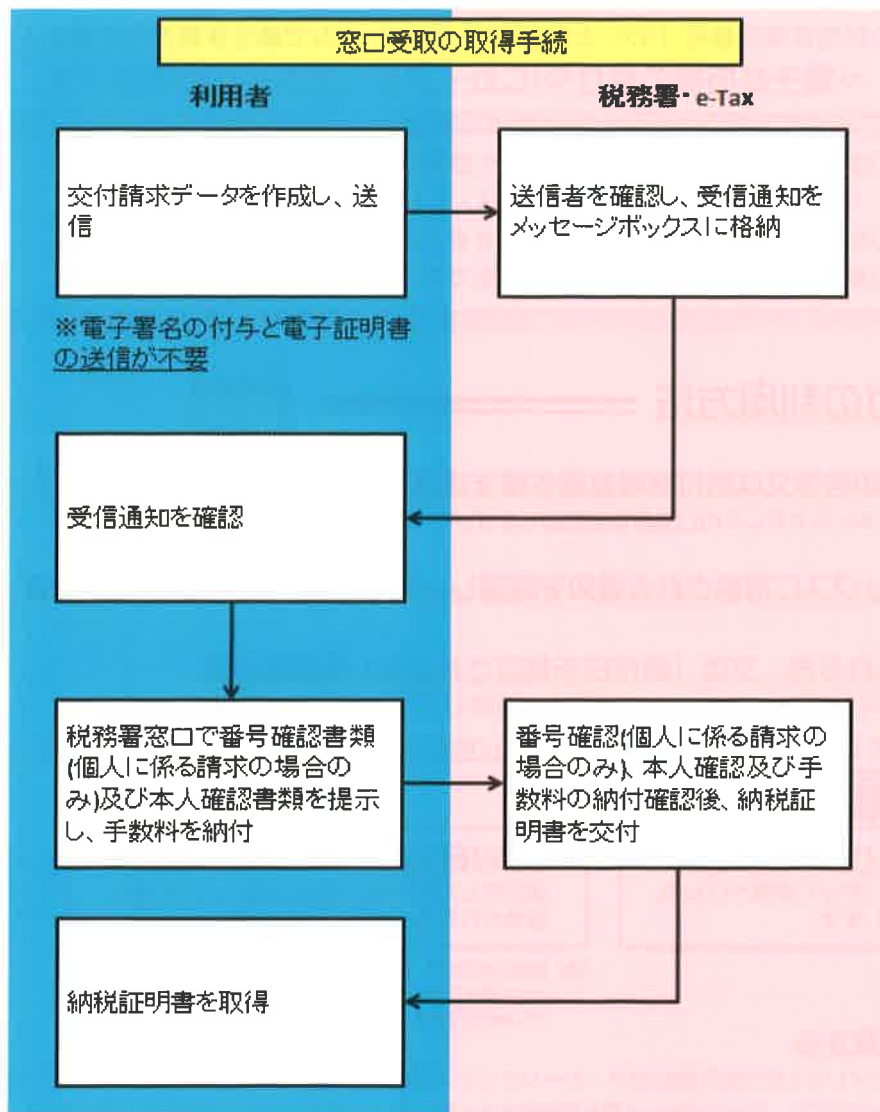

／ 国税の納付は、／

簡単・便利
な

ダイレクト納付

をご利用ください



ダイレクト納付とは…

事前に税務署に届出をしておけば、e-Taxを利用して電子申告・徴収高計算書データの送信又は納付情報登録依頼をした後に、簡単な操作で、届出をした預貯金口座からの振替により、即時又は指定した期日に納付することができる便利な電子納税の納付手段です。



スマホ・タブレットでもOK!

簡単

- インターネットを利用できるパソコンがあれば、利用可能です！
- インターネットバンキングの契約が不要です！
- 利用者識別番号（ID）と暗証番号（PW）のみで納付手続きが行えます！
⇒ 電子証明書の添付やICカードリーダーは不要です。

便利

- 金融機関や税務署の窓口に出向く必要がありません！
⇒ 源泉所得税を毎月納付している方に便利です。
- 即時又は納付日を指定して納付することができます！
- 納付する際に、預貯金口座を選択できます！

ダイレクト納付の利用方法

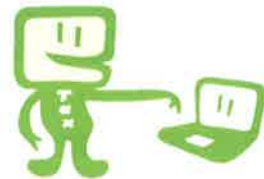

- 1 e-Taxで電子申告等又は納付情報登録依頼を送信する
事前にe-Taxへのメールアドレスのご登録をお勧めします。*
- 2 メッセージボックスに格納される通知を確認し、「ダイレクト納付」を選択する
- 3 「今すぐ納付される方」又は「納付日を指定される方」を選択する
ダイレクト納付を行う際には、預貯金口座の残高をご確認ください。
「納付日を指定される方」を選択した場合は、指定した日の前日までに預貯金口座の残高をご確認ください。

「今すぐ納付される方」を選択

届出をした預貯金口座から振替が行われ、即時に納付が完了します。

「納付日を指定される方」を選択

届出をした預貯金口座から指定した日の朝に振替が行われ、納付が完了します。

(注) 指定した日の朝、他の公共料金等の引落し等がある場合、残高不足になることがありますので、メッセージボックスの「ダイレクト納付完了通知」は必ずご確認ください。

4 納付状況を確認する

納付手続完了後、「ダイレクト納付完了通知」がメッセージボックスに格納されますので、内容を必ずご確認ください。

(注) 残高不足で納付が完了しなかった場合、必要な納税資金を入金していただいた上で、②の通知から再度ダイレクト納付を行うことが可能です。

(税務署提供)

～ 加東県税事務所からのお知らせ ～

不動産取得税ってどんな税金？

◆不動産取得税とは

不動産（土地、家屋）を売買、贈与、交換または建築などにより取得（登記の有無を問いません。）されたときに課税される県税で、市や町が毎年課税する固定資産税と違って、一度だけ納めていただく税です。

◆税額の計算

$$\text{不動産の価格（課税標準額）} \times \text{税率（4\%）} = \text{税額}$$

不動産の価格

- ・土地や家屋を売買、贈与または交換などによって取得したとき … 市・町の固定資産課税台帳に登録されている価格
- ・家屋を建築（新築、増築、改築）したとき … 固定資産評価基準により評価した価格

〔 購入した時に支払った代金や建築工事費などの金額とは関係ありません。「価格」はすべてこの評価額をいいます。 〕

税率の特例

- ・土地や住宅を、平成33年3月31日までに取得した場合は、税率が4%から3%に軽減されます。

(注) 税額は原則として、上記の算式により計算しますが、不動産の価格から一定額を控除したり、税額から一定額を減額することによって、不動産取得税の負担が軽減される場合があります。

お問い合わせ先：加東県税事務所 課税第2課 TEL0795-42-9341

個人事業主のみなさまへ

個人事業税第2期分の納期限は 11月30日(金) です。

◎2期分の納付書は1期分とあわせて送付しております。ご注意ください。

◎納付には、便利な「口座振替」もございます。ぜひご利用ください。

納付は、お近くの金融機関、ゆうちょ銀行、郵便局、県税事務所のほか、バーコードの印刷がある納付書（30万円以下のもの）については、全国のコンビニエンスストアで納めることができます。

取り扱い金融機関、コンビニエンスストアは納付書裏面を参照ください。

お問い合わせ先：加東県税事務所 課税第1課 TEL0795-42-9339

(加東県税事務所提供)

新規会員募集中!!



税務研修・講演を格安
で受講できます

「経営者大型総合保障制
度」で企業向けの保障を
得られます

異業種交流・青年部会
がビジネスチャンス
につながります



税制に対する
意見具申の機会が
あります

税務書籍・会計ソ
フトを割引購入で
きます



ご入会の手続き

西脇納税協会所定の「入会申込書」に記
入いただくかホームページから入会いただ
けます。詳しくは窓口、電話でお尋ねくだ
さい。 西脇納税協会Tel.0795(22)2842



アフラックの
「がん保険」は
2018年4月から
「納税協会の福祉制度」
に導入されました。

あなたの一生に寄りそ
う保険会社として、約束します。
お客様ひとりひとりが創る、
自分らしく充実した人生。
アフラックは、
そのお手伝いをする存在で
あり続けます。



「生きる」を創る。

〈引受保険会社〉

アフラック

納税協会フリーダイヤル ☎ 0120-876-505

※今後の対応は担当の
募集代理店が行います。

Aflac

gamakatsu



がまかつ



先染織物製造販売

内外織物株式会社

代表取締役社長 高瀬 義之

本社 〒677-0055 兵庫県西脇市高松町570-1
TEL (0795) 22-3204(代)

大阪支店 〒541-0051 大阪市中央区備後町2丁目4番6号(森田ビルディング8階)
TEL (06) 4706-6367(代)

東京営業所 〒103-0011 東京都中央区日本橋大伝馬町17-1(城野ビルII7階)
TEL (03) 3669-0785

PROMOTE A CREATIVE FISHING STYLE



株式会社 まるふじ

代表取締役社長 藤井 弘国

〒677-0021 兵庫県西脇市蒲江282
TEL (0795) 22-4338 FAX (0795) 23-1121
E-mail:marufuji@oregano.ocn.ne.jp

綿および化合織・織物製造・販売

桑村繊維株式会社

多可郡多可町中区曾我井315番地

◇営業内容 染料・工業薬品・助剤・油剤・水処理薬品・ビルメンテナンス



株式会社 竹内商店

取締役社長 竹内 伸吾

本社 〒677-0015 兵庫県西脇市西脇163-1
電話(0795)22-2066
FAX(0795)22-2766

東京支店 〒168-0074 東京都杉並区上高井戸2-2.47
電話(03)3303-3455
FAX(03)3303-2711

すし・割烹・仕出し・会合・大小宴会・その他
お気軽にご相談下さい。



けんしん亭

〒679-0316 兵庫県西脇市黒田庄町大門
TEL (0795) 28-2557
FAX (0795) 28-4526
<http://www.kenshintei.co.jp/>



人と自然が調和する未来を創る

中町電業株式会社

〒679-1113 兵庫県多可郡多可町中区中村町23
TEL 0795-32-2245(代) FAX 0795-32-3192

近畿税理士会西脇支部

園霜柴篠小後桑岡遠上伊池池蘆明
崎浦野原林藤村本藤山藤田田田石
暢武正茂喜浩和康泰 博和裕徳
四 代
仁祐郎 裕夫 司司明夫弘優文史三男

吉泰丸前前本藤深橋戸徳竹高高高
住永山田崎坊本田尾田岡本橋橋瀬
いと 真暁美寿享哲和英博 千加
つし 子宏秀彦通宏保夫之雄文優明子
(五十音順)

信頼できる税理士による**税**の無料相談！

近畿税理士会西脇支部では、次の場所で、税務相談センターを開設しています。お気軽にご利用下さい。

	西脇市		多可町		
	マナビータ	黒っこプラザ	多可町役場	加美プラザ	八千代地域局
12月6日(木)	○		○		
1月10日(木)	○	※	○	※	※

毎月第二木曜日の午後1時から4時まで開設しています
※印は前日正午までに予約があった場合のみ開設します
【お問合わせ先】近畿税理士会西脇支部 ☎0795-25-2531

『地域で活躍する若き経営者たち』

中区支部 園崎茂樹

我が多可町には「敬老の日発祥のまち」という素晴らしい地域資源がある。この地域資源を有効にPRしたいという想いをもち、廃校となった旧八千代西小学校のグラウンドを、お年寄りがこよなく愛するスポーツである『グラウンドゴルフ』の専用コースとして整備した団体がある。

それが、今回紹介するNPO法人CHIIPRO（チイプロ）（代表理事：北藤良介）である。

チイプロは、町内の若き経営者集団「多可町商工会未来創造実践部（部長：坂本規文）」の有志14人が、地域経済や活性化事業を持続的・継続的そして発展的なものにするために発足した組織。廃校の有効利用はあくまでその目的のための手段の一つではあるが、

教室を働く場所として地域の雇用対策に貢献したり、体育館を地域住民のレクリエーションの場として提供するなど、地域に必要な施設として積極的に運営が行われている。昨年の第19回人間サイズのまちづくり賞「まちづくり活動部門」では知事賞を受賞するなど、その若いパワーは

	<p>なぜ「チイプロ」?</p> <p>地域（<u>ちいき</u>）の<u>プロ</u>フェッショナルが、<u>地域</u>を<u>プロ</u>デュース、<u>地域</u>を<u>プロ</u>モーション、<u>地域</u>を<u>プロ</u>ダクトする団体</p>
---	---

県内にも響き渡っている。

私と同様、彼らもまたそれぞれに経営者であり、毎日自身の仕事をこなしつつ、地域のために知恵を絞って汗を流している姿は、まさに郷土愛の固まり。私自身も見習わなければならない。

彼らの情熱と実践力は今までの活動を見てきても折り紙つき。『情熱・実践・郷土愛』の精神で活動されている「地域の誇り」である彼らの活躍に期待し、応援していきたい。



天然芝で整備された認定コース



**広げよう
納税協会の輪**

納税協会の「経営者大型総合保障制度」は昭和46年に発足し、会員のみならず共に歩んでまいりました。これからも会員のみならずお守りしてまいります。

DJIDO 大同生命保険株式会社
姫路支店 小野支店所/兵庫県小野市中町323-3 (田中第2ビル3F)
TEL 0794-62-3301

AIG 損害保険株式会社
明石支店/兵庫県神戸市中央区小野浜通3-2-22 (富士火災神戸ビル5F)
TEL 078-570-4080

Everyday Best Partner

私たちはお客様にとって
いつもベストパートナーであり続けます。



**SPグループ
ABOS株式会社**

☎ 7673-0898 明石市樽屋町8-32 甲南アセット明石第一ビル202
 ☎ 電話番号 078-915-0910 📠 FAX番号 078-915-0911
 ホームページURL <https://www.abos.co.jp>

**当社は福祉制度受託会社 AIG損害保険(株)
2018年度 認定推進代理店です**