

- ・着任あいさつ 西脇税務署長・加東県税事務所長
- ・令和4年度定時総会の開催報告
- ・会のうごき
- ・税務署からのお知らせ
- ・県税だより
- ・消費税インボイス制度説明会の開催
- ・会員寄稿記事
- ・新入会員紹介



2022年6月13日 琵琶湖テラス



着任あいさつ



西脇税務署長

山添 益 巳

残暑の候、西脇多可地区納税貯蓄組合連合会並びに公益社団法人西脇納税協会の皆様方におかれましては、益々ご清祥のこととお喜び申し上げます。

皆様方には、平素から正しい税知識の普及、適正な申告納税の推進並びに納税道義の高揚に向け、深いご理解と温かいご支援・ご協力を賜り、心から厚くお礼申し上げます。

私は、この度の人事異動により西脇税務署長を拝命いたしました、山添益巳でございます。

いまだ終息の見通しが立たない新型コロナウイルス感染症、依然として社会経済活動に深刻な影響を与え続けています。互いに助け合うことが必要な状況にある中、皮肉なことに濃厚な接触を回避することが求められ、繋がりがたくても繋がれないジレンマがあります。

このような中ですが、社会の変化に柔軟に対応しつつ、常にチャレンジ精神を持って職責を果たしていきたいと考えております。前任同様、変わらぬご支援とご協力を賜りますようお願い申し上げます。

さて、当地は、緑豊かな山々と清流に囲まれた美しい自然環境の中で、伝統に培われた「播州織」や「釣針」の名産地として、また、酒米として有名な「山田錦」発祥の地として、名高い町と存じ上げております。

このような由緒ある地で勤務できますことは、大変光栄なことであり、いち早く管内事情を把握し、皆様方のご期待に沿えるよう、税務行政に取り組む所存でございます。

さて、国税組織を取り巻く環境は以前にも増して急速に変化しており、コロナ禍の中、経済活動のIC

T化やグローバル化が大きく進み、また、消費税のインボイス制度の導入など制度面での改正もあり、国民の関心は、ますます高まっております。

こうした中、国税庁が任務としております「内国税の適正かつ公平な賦課及び徴収の実現」を果たしていくためには、税務行政の透明化を進め、また、納税者の利便性を高めつつ悪質な納税者に毅然と対応することで、国民の負託に的確に答えていく必要があります。

まず、「納税者の利便性の向上」としては、納税者の皆様方が、より便利かつスムーズに申告・納税手続きを行っていただけるよう、「税務行政のデジタル化」、「税務署窓口のスマート化」など、サービスの充実と納税環境の整備に取り組んでまいります。

特に、e-Taxの推進やキャッシュレス納付は、行政手続の簡素化・効率化に留まらず、納税者の皆様の利便性の向上にも大きく寄与するものと考えており、一層の普及・定着に向けた取組を進めてまいります。

また、適正な申告を行った納税者が不公平感を抱くことのないよう、調査・徴収の効率化・高度化を図り、日々進化するICT技術の導入やAIの活用、社会・敬愛活動における情報収集の拡大等の取組を、更に進めていく必要があると考えています。

しかしながら、こうした取り組みについては、私どものみでは到底成し得るものではなく、皆様方のご理解とご協力があってはじめて実現できるものと考えております。

どうか今後とも、税務行政に対するなお一層のご支援、ご協力をお願い申し上げます。

結びになりますが、西脇多可地区納税貯蓄組合連合会並びに公益社団法人西脇納税協会の益々のご発展と組合員及び会員の皆様方のご健勝とご事業のご繁栄を心より祈念いたしまして、着任のあいさつとさせていただきます。

西脇税務署幹部職員 (令和4年7月10日付)

職名	氏名	前任部署	氏名	新任部署
税務署長	山添 益 巳	奈良 副署長(法・酒)	山路 武 裕	総務 人一専門官(新規再任用)
総務課長	熊谷 春 喜	茨木 管運1 統括官	榎本 光 仁	豊能 徴収1 統括官
個人・統括官	雑賀 智 弘	留任	—	—
法人・統括官	多田 賢 明	西宮 法1 連調官	前田 泰 範	大淀 法人1 統括官

着任あいさつ



加東県税事務所長
神戸美津代

盛夏の候 西脇多可地区納税貯蓄組合連合会並びに公益社団法人西脇納税協会の皆様方におかれましては益々ご健勝のこととお慶び申し上げます。

平素は兵庫県行政とりわけ税務行政の推進につきまして格別のご理解とご協力を賜り、厚く御礼申し上げます。また、納期内納税の推進のほか租税教育をはじめとした納税意識の高揚、振替納税の普及等にご尽力をいただいておりますことに心から敬意を表します。

本年4月の人事異動により加東県税事務所長に着任いたしました神戸でございます。微力ではございますが、皆様方のお力添えをいただき全力で職責を果たしていく所存でございますので、前任者同様、引き続き温かいご支援とご指導を賜りますようお願いいたします。

さてご承知のとおり、不安定な世界情勢や、収束の見えない新型コロナウイルス感染症の影響により、経済的な打撃が広がり続けており、今後この状況がどれほど長期化するのか、いまだに見通せない様相です。

こうした中、兵庫県では医療体制の充実強化、ワクチン接種の促進、事業者等へのセーフティネット強化

などに全力で取り組んでいるところです。

そして、北播磨県民局では、コロナ禍により生じた新しいライフスタイルの変化に柔軟に対応しながら、北播磨の豊かな自然、多彩な農畜産物、歴史や文化、地域遺産や地域資源を活かし、北播磨「農」と「食」の魅力創出、北播磨の魅力体験ツーリズム等による交流人口・関係人口の拡大、北播磨の未来を担う多様な人材の育成・定着、いきいき暮らせる安全安心な北播磨の創出の4点を重点目標に、「活力と元気に満ちた持続可能性の高い北播磨」を目指してまいります。

これらの施策を支えるために、自主財源として皆様から納めていただく県税は欠かすことのできないものとなっております。令和4年度の県税収入当初予算は、前年度を740億円上回る7,788億円を計上したところですが、昨今の原材料価格の高騰や中国経済の減速が、景況ひいては税収に与える影響が懸念されるところです。県税収入を確保するため、これからも、加東県税事務所職員一丸となって、信頼される適正・公平な事務執行と税収確保に努めてまいりますので、なお一層のご協力をお願いいたします。

最後になりましたが、西脇多可地区納税貯蓄組合連合会並びに公益社団法人西脇納税協会の益々のご発展と、会員の皆様方のご健勝とご事業の繁栄を祈念いたしまして、着任の挨拶とさせていただきます。

加東県税事務所幹部職員 (令和4年4月1日付)

職名	氏名	前任部署	氏名	新任部署
所長	神戸美津代	税務課 個人住民税特別対策官	佐藤嘉晃	兵庫県財務部税務課 課長
副所長	津森信生	留任	—	—
収税管理課長	小山久恵	姫路県税事務所 管理課長	中川育大	龍野県税事務所 収税課長
課税1課長	高谷健一	加古川県税事務所 自動車税課長	喜多隆志	退職
課税2課長	友定裕美子	留任	—	—
自動車税課長	吉田寿人	留任	—	—

二セ納税協会職員等にご注意を!!

「納税月報等の購読料を支払ってもらいたい」などと納税協会と紛らわしい名称を使って、刊行物の購読代金等を請求する者が出現しています。

万一このような不審な請求があった場合には、直ちに納税協会へ照会されるとともに請求書の発行者を確認するなど被害を受けないよう十分にご注意ください。

なお、納税協会では、納税月報の購読料を請求したり、集金することはありません。

公益社団法人 西脇納税協会 TEL 22-2842

令和4年度 総会の開催

西脇多可地区納税貯蓄組合連合会・公益社団法人西脇納税協会

令和4年度の西脇多可地区納税貯蓄組合連合会定例総会並びに公益社団法人西脇納税協会定時社員総会は、5月25日午後3時から西脇ロイヤルホテルにおいて、開催されました。

コロナ感染拡大以降、久しぶりの会合方式の定期総会で、田井会長は、冒頭のあいさつに引き続き議長となって、定足数の充足を確認し総会の成立を宣言して上程された議案の議事運営を行いました。



《西脇多可地区納税貯蓄組合連合会》

第1号議案 令和3年度事業報告及び収支決算書承認の件並びに会計監査報告

第2号議案 令和4年度事業計画書(案)及び収支予算書(案)承認の件

令和4年度 事業計画と予算の概要

1. 租税教育の推進

本年度も租税教育の一環として作品募集事業を一層推進することとする。

2. 税務広報

「税の箴」等誌面を通じ税情報の提供をするほか、地域の産業祭等に出展し税務広報を実施する。

3. e-Taxの利用推進

e-Taxの一層の普及拡大を図るため、各種の広報媒体を通じて利用を呼び掛ける。

科 目	予算額(円)
会 議 費	20,000
税 務 広 報 費	752,500
租税教育推進費	188,000
委 託 費	300,000
負 担 金	89,500
その他の支出	2,000
予 備 費	2,863
合 計	1,354,863

《公益社団法人西脇納税協会》

第1号議案 令和3年度事業報告書及び決算報告書承認並びに監査報告の件

第2号議案 理事61名選任の件

第3号議案 監事3名選任の件

正味財産増減計算書

(自令3.4.1 至令4.3.31)

科 目	決算額(千円)	科 目	決算額(千円)
1. 経常増減の部		管理費	2,356
(1) 経常収益		経常費用計	15,653
受取会費	4,715	当期経常増減額	△ 106
事業収益	1,586	2. 経常外増減の部	
受取助成金	8,922	当期経常外増減額	0
経常収益計	15,547	法人税、住民税、事業税	72
(2) 経常費用		当期一般正味財産増減額	△ 178
事業費	13,296	一般正味財産期首残高	30,353
納税月報購入費	1,593	一般正味財産期末残高	30,175
支払助成金	400	当期指定正味財産増減額	△ 248
報酬・給料	5,534	指定正味財産期首残高	7,778
会議費	203	指定正味財産期末残高	7,529
通信運搬費	1,190	正味財産期末残高	37,704
修繕費	247		

本総会においては、任期満了に伴う理事及び監事の選任議案など、すべての議案が滞りなく承認・可決されました。これを受け引き続き開催された理事会において、会長、副会長、専務理事及び常任理事の役員が満場一致で選定され、今後2年間の執行体制が固まりました。

新役員等の紹介(敬称略)

令和4年5月25日現在

役職名	氏名	会社名
会長	田井 三治	(株)田井鐵工
副会長	藤岡 幹生	(株)名刀針
〃	藤井 治幸	(株)がまかつ
〃	別府 頼明	(株)丸福商店
〃	數原 宏幸	播磨染工(株)
〃	森脇 富成	けんしん亭
〃	前田 真秀	前田会計事務所
専務理事	花崎 恭一	

役職名	氏名	会社名
常任理事	小澤 國秀	(株)ozawa
〃	西山 孝彦	(株)T&Nホールディングス
〃	石野 博泰	(株)石野精機製作所
〃	徳丸 徹	トクマル電工(株)
〃	大山 剛史	(有)オオヤマ
〃	後藤 慶寛	(有)成実
〃	足立 公夫	(有)アプラス
〃	宮永 和人	(株)ティーエス
〃	遠藤 康夫	遠藤会計事務所

理事

支部区分	氏名	会社名
西脇中央	大西 義文	(株)みどり花園
〃	金田 実	(株)カナダ
〃	岸本 晃典	第一不動産(株)
〃	柴垣 進二	つかり家
〃	園田 純也	(株)エンタコンサルタント
〃	竹内 伸吾	(株)竹内商店
〃	藤原 由樹	(株)匠工房
〃	前川 康二	銭屋電機(株)
西脇東部	水嶋 通裕	水嶋繊維(株)
〃	藤井 英理	(株)藤井酒販
〃	藤井 弘国	(株)まるふじ
〃	松本 圭司	(株)旭商会
西脇西部	黒崎 茂行	カネマツ青果(株)
〃	宇仁菅 勲	ウニスガ印刷(株)
〃	嶋田 幸直	島田製織(株)
〃	嶋田 登	北はりま経営労務センター
〃	高瀬 義之	内外織物(株)
〃	藤本 武彦	藤本糧穀(株)
西脇北部	來住 朋典	和以貴建設(株)
〃	藤井 雅浩	(株)フジイ工芸
〃	村上 康憲	三宝自動車(有)
〃	渡會 英明	日本シーム工業(株)

支部区分	氏名	会社名
黒田庄	飛田 正義	(有)飛田モータース
〃	大崎 悟	(医法社団)正峰会
中区	梅田 雅広	中町電業(株)
〃	清水 賢彦	(株)清水商店
〃	園崎 茂樹	(株)えびすや百貨店
〃	高橋 正己	高橋園芸
〃	竹内 政彦	(株)竹内ガス水道工事
〃	徳岡 克博	安心堂
〃	徳平 尚幸	徳平司法書士事務所
〃	藤岡 祐二	藤岡糊付所
〃	増田 福一	北播トヨタ整備(株)
加美区	村上 貢	(株)バンテック
〃	今中 健夫	(株)イマナカ
〃	菓子 俊之	加美電機(株)
〃	坂本 規文	サカモトメタル(株)
八千代区	杉本 幸雄	杉好織物(有)
〃	堀口 寿一	堀口織物(有)
〃	菅野 弘三	(有)三功商会
うららの会	木川 静香	(株)木川時計店
税理士会	蘆田 裕三	蘆田総合会計事務所
〃	池田 和史	池田和史税理士事務所
〃	前崎 暁彦	前崎公認会計士事務所

監事

氏名	会社名
小林 孝敏	(株)仁王門
林 勝博	林コンサルタント(株)
深田 享保	深田会計事務所

総会終了後、西脇税務署 山路武裕署長を講師に、「国税の徴収“滞納処分免脱罪”」について講演いただきました。健全な納税者の公益社団法人ですので、普段、なじみのない話題でしたが、税務当局の国家財政を支えるための厳しい側面を垣間見ることができました。



会長 あいさつ

会長 田井 三治

引き続き、公益社団法人西脇納税協会会長に就任することとなりました田井三治でございます。

この度、任期満了に伴い新しく61名の理事と3名の監事が選任され、理事会におきまして、前掲「新役員を紹介」のとおり任期2年それぞれ役員が決まったところでございます。

ところで、納税協会は、健全な個人、法人の納税者の団体として、税に関する説明会、税理士による相談会、最新情報の提供等を通じて税知識の普及を図るほか地域事業への参加など“税”をキーワードに公益性の高い事業活動を会員の皆様のご理解のもとに実施してまいりました。

この2年間余り、コロナ感染症の影響を受け実施できなかった事業も、今後は徐々に再開してまいりたいと考えております。引き続き皆様方にはご理解、ご協力のほどよろしくお願いいたします。

また、今回、理事を退任されることになった方々には、長年にわたり納税協会及び納税貯蓄組合の運営にご尽力を賜りました、紙面をお借りして厚くお礼を申し上げます。

会の動き

会議等

- 4月19日 正副会長会 今後のスケジュール及び決議省略に係る提案事項について
- 4月21日 監査会（西脇多可地区納税貯蓄組合連合会、公益社団法人西脇納税協会）
- 4月26日 理事会
- 5月23日 正副会長会 総会等当面の問題について
- 5月25日 定時社員総会・理事会
- 6月14日 正副会長会 当面の問題について
- 7月7日 広報委員会



4月21日 監査会



4月26日 理事会

青年部会

- 5月18日 青年部会総会 つば八2階会議室
令和3年度事業報告と令和4年度事業計画について
租税教室講師委嘱状の交付式



青年部会総会



講師委嘱状交付式

うららの会

- 5月10日 うららの会総会 そらとぶじゅうたん
令和3年度活動報告と令和4年度事業計画について
3年ぶりに会合形式の総会となりました。
- 6月13日 バス研修旅行
京都水族館・閑臥庵・琵琶湖テラス
部会員及びゲスト18名参加



うららの会総会

研修会・講習会

税務研修

- 5月18日 青年部研修会 つば八2階会議室
「今さら聞けない消費税インボイス制度」
講師 桑村浩弥税理士

令和5年10月導入を前に、消費税インボイス制度の基礎や実務において考えられる問題点について分かりやすい説明、活発な質疑応答があり、部会員の理解も一層深まりました。



- 簿記教室 6月14日～7月19日の全6回伊藤優税理士を講師に簿記教室を開催し、受講者は記帳から決算書作成まで、簿記の基礎的事項を学習されました。



簿記教室の様子

厚生事業

- 5月5日 第12回西脇NK会員ゴルフ大会
西脇カントリークラブ

第10回、第11回大会は、コロナ感染症のため、中止されましたので、第9回以来3年ぶりの開催となりました。

今回は、コロナ感染症対策のため、コンペ終了後の表彰式等は行わず、前半9ホールによるダブルベリア方式で競技することとして、参加者を募ったところ、52名の参加がありました。

参加者の皆様の日頃の精進のお陰で、これ以上ない快晴で、絶好のゴルフ日和となりました。



優勝 長谷川 満伸 三昌警備保障(株)
準優勝 村井 光一 (株)ブリーデン
第3位 木下 芳昭 木下整経

令和4年度 公益社団法人西協納税協会 代議員選挙について

本年度は、4年に一度の代議員選挙の年です。代議員選挙に関する主な予定は以下のとおりです。

7月19日(火)	代議員選挙の実施に関する告示
7月20日(水)～8月1日(月)	代議員の立候補及び推薦受付期間
8月8日(月)	代議員候補者と投票に関する告示
8月22日(月)～8月30日(火)	投票期間
	なお、会員が投票を行わない場合は、代議員候補者全員について、承認する投票をしたものとして取り扱われます。
9月5日(月)	代議員選挙の当選者に関する告示

うらの会バス研修旅行(2022年6月13日)

今回は、午前中に、京都水族館・梅小路公園の散策、昼は京懐石普茶料理【閑臥庵】でゆっくり食事、午後より琵琶湖テラスの景色を楽しむというコースで、部会員ほか総勢18名が参加しました。

この行程は、過去2年間、コロナ感染症によって断念せざるを得なかった企画でしたが、今回やっと実現できました。

心配された天気も旅行日の翌日からは梅雨入りとなったものの、当日は曇で暑すぎることはない観光日和となりました。

また、幸運にも京都応援プロジェクト期間中にハマったお陰で補助金やクーポン券をいただくことができたので、ちょっとしたお小遣いとなり、ついついお土産も多めに買って京都応援プロジェクトに貢献しました。

今回のメインは昼食で、【閑臥庵】の京普茶料理は、肉、魚を使わない精進料理で健康的ですが、油を巧みに使って味もしっかりとした料理で、禅寺の緑や景色を愛でながら、ゆっくり堪能することができました。

うらの会では、今後も、バス研修ツアーを企画したいと思いますので、日帰りで行ってみたいところ、今までに行って良かったもう一度行きたいところなど情報提供いただければ幸いです。

(事務局)



TAI GROUP
TAINEXAS
株式会社 タイネクサス

TEL : 0795-22-2931(代表)
MAIL : info@taitekko.jp
<https://tainexas.jp/>  

兵庫県西脇市上野323

先染織物製造販売
内外織物株式会社

〒677-0055 兵庫県西脇市高松町570-1
TEL (0795)22-3204(代)

税に関する作品の募集

兵庫県納税貯蓄組合総連合会では、小学生の「税に関する書道・ポスター」を、国税庁・全国納税貯蓄組合連合会では、中学生の「税についての作文」を、また国税庁では高校生の「税に関する作文」を募集しております。

《小学生の書道・ポスター》

- 課題 税に関するもの
- 応募資格 小学校5年生・6年生
- 用紙 書道 半紙（白紙 縦33.4cm×横24.3cm）
ポスター 画用紙（白紙 縦38cm×横54cm 4ツ切）
- 締切 令和4年9月5日(月)
- 提出先 西脇多可地区納税貯蓄組合連合会（西脇納税協会内 Tel.22-2842）

《中学生の作文》

- 課題 税に関するものであればなんでもOK
- 応募資格 中学生
- 応募方法 400字詰め原稿用紙3枚以内
冒頭に題名、学校名、学年、氏名（ふりがな）を記載してください。
- 締切 令和4年9月5日(月)
- 提出先 西脇多可地区納税貯蓄組合連合会（西脇納税協会内 Tel.22-2842）

《高校生の作文》

- 課題 「税の意義と役割について考えたこと」
- 応募資格 高校生
- 応募方法 800字以上1,200字以内。作品の冒頭に題名、氏名（ふりがな）、学校名、学年を記載してください
- 締切 令和4年9月6日(火)
- 提出先 西脇税務署総務課（Tel.22-3172）

食品プラント設計・施工・メンテナンス
各種産業用機械全般・販売・修理

株式会社 石野精機製作所

〒677-0054 兵庫県西脇市野村町843
☎ (0795) 22-2251 FAX (0795) 22-6071

建築工事・土木工事・管工事・水道施設工事のスペシャリスト

OYAMA

有限会社 オオヤマ

代表取締役 大山 剛史

〒679-0316 兵庫県西脇市黒田庄町大門39-2
TEL. 0795-28-3102 FAX. 0795-25-5500

gamakatsu

がまかつ

PROMOTE A CREATIVE
FISHING STYLE

Marufuji

株式会社 まるふじ

〒677-0021 兵庫県西脇市蒲江 282
TEL (0795) 22-4338
FAX (0795) 23-1121
<http://info-marufuji.com>

総合窓口が2階に移動しました。

～ 西脇税務署 総合窓口のご紹介 ～

西脇税務署の総合窓口が、1階から2階へと移動しました。ご利用の方は、直接2階総合窓口までお越しください。

税務署における総合窓口とは

「総合窓口」とは、税務署での

- ① 各窓口への案内
- ② 申告書・申請書等の收受
- ③ 納税証明書の発行
- ④ 国税に関する一般的な相談（直通電話への案内）
- ⑤ 路線価図等の閲覧 など

の各種手続（窓口）を1つに集約し、手続をワンストップで完結できる取組のことをいいます。

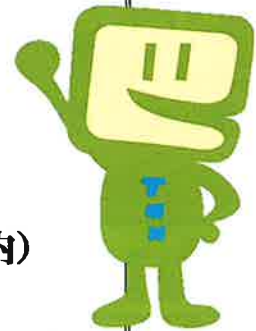

👉 ご自宅からも出来る手続があります♪



【1 電子申告・納税】

確定申告等の手続は、自宅やオフィスから送信可能なe-Taxをご利用ください。
また、国税の納付は、金融機関や税務署等の窓口に行く必要が無い、非対面のキャッシュレス納付が大変便利です。

【2 電子納税証明】

e-Tax ソフト（WEB版）を使って、自宅やオフィスのパソコンで、納税証明書を請求することができます。

【3 国税に関する一般的な相談（電話相談）】

西脇税務署の代表電話（0795-22-3171）に電話し、音声ガイダンスによる番号案内の後、プッシュダイヤル「1」番で、電話相談センターへ繋がります。

※ 上記1、2の詳細は、国税庁HP若しくは次ページ以降の記載をご参考に♪



紙で申告した方も e-Taxで所得税申告書等の PDFファイルを取得できます！

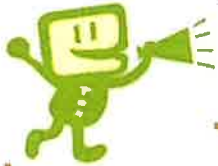

-
メリット1 お手持ちのパソコンやスマートフォンで**申請から取得まで**できます！
-
メリット2 **紙で申告した方も**PDFファイルで取得できます！
-
メリット3 取得したPDFファイルの**ダウンロード・印刷**も可能です！
-
メリット4 **手数料**はかかりません！

ステップ

1 パソコン又はスマートフォンでe-Taxにログインし、閲覧申請データを作成・送信します。

- ※ 書面又はe-Taxにより提出した**所得税確定（修正）申告書、青色決算書及び収支内訳書**のうち、**直近3年分（令和2年分以降）**が対象となります。
- ※ 閲覧申請データの送信及びe-Taxのメッセージボックスの確認には、**マイナンバーカードが必要**です。
- ※ 代理人や相続人の方はご利用できません。



2 e-TaxのメッセージボックスにPDFファイルが配信された後、閲覧・ダウンロードができます。

- ※ e-Taxのメッセージボックスの確認には、**マイナンバーカードが必要**です。
- ※ 申請から**PDFファイルの取得までには数日かかります**ので、あらかじめご了承ください。
- ※ PDFファイルのダウンロード可能期間は、メッセージの格納から180日以内です。



所得税申告書等をe-Taxで提出している方は、パソコンからe-Tax（Web版）にマイナンバーカード等でログインすることで、メッセージボックスの受信通知から申告書等のPDFファイルをダウンロードできますので、そちらもご活用ください。



国税庁 ホームページ
<https://www.nta.go.jp/>



国税庁

検索

スマートフォンによる操作手順（簡易版）
は裏面をご覧ください。

スマートフォンによるPDFファイルの申請・取得方法（簡易版）

- ◆ 書面又はe-Taxにより提出した所得税確定（修正）申告書、青色決算書及び収支内訳書のうち、直近3年分（令和2年分以降）が対象となります。
- ◆ ご利用にはマイナンバーカードが必要です。
- ◆ 申請からPDFファイルの取得までには数日かかりますので、あらかじめご了承ください。
- ◆ PDFファイルのダウンロード可能期間は、メッセージの格納から180日以内です。
- ◆ 代理人や相続人の方はご利用いただけません。

申請

① マイナンバーカードでログイン



② 「申請・納税」を選択

③ 「所得税申告書等情報の閲覧」を選択

④ 提出先の税務署と内容の作成（申告書等の選択）を入力してから次の画面へ

⑤ 電子署名を付与し、送信

ダウンロード

② 「送信結果・お知らせ」を選択

③ 「メッセージボックス」→「メッセージボックス一覧」を選択

④ 申告書等閲覧申請結果のメールを選択し、申告書等データ一覧へ

⑤ 格納されたデータをダウンロードできます

(操作手順はこちら)

⇒ スマートフォン・パソコンによる申請・取得の詳しい操作手順は、[e-Taxホームページ](https://www.e-tax.nta.go.jp/)をご覧ください。



e-Taxに関する最新の情報をe-Taxホームページに掲載しています！

e-Taxホームページでは、利用者識別番号の取得方法やイメージデータに関する情報のほか、利用可能時間、パソコンの推奨環境、e-Taxソフトの操作方法等に関する情報について、詳しくお知らせしています。

<https://www.e-tax.nta.go.jp/>

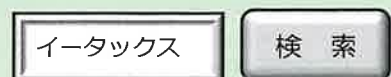

キャッシュレス納付のご案内

国税の納付は、**金融機関や税務署等の窓口に行く必要がない**、非対面の「キャッシュレス納付」が大変便利です。

1>> ダイレクト納付



こんな方におススメ!

e-Taxで申告されている方、源泉所得税の毎月納付など頻繁に納付手続をされている方

さらに詳しい情報は
こちら



ダイレクト納付の申込みをすることで、e-Taxから簡単な方法で口座引落しにより納付する方法です。

納付方法

パソコンやスマホから、即時又は納付日を指定して、口座引落しにより納付する方法です。

事前手続

e-Tax利用開始届出書、ダイレクト納付利用届出書の提出が必要です。詳しくは裏面をご覧ください。



2>> 振替納税



こんな方におススメ!

申告所得税や個人事業者の消費税の確定申告書を提出する必要のある方

さらに詳しい情報は
こちら



振替納税の申込みをすることで、毎年の確定申告等に係る国税を口座引落しにより納付する方法です。

納付方法

預貯金口座からの自動引落しにより納付する方法です。

事前手続

初回のみ振替依頼書の提出が必要です。
※ e-Taxによる提出が可能です。



3>> インターネットバンキング等



さらに詳しい情報は
こちら



納付方法

インターネットバンキング、モバイルバンキング又はATMから納付する方法です。

事前手続

インターネットバンキング又はモバイルバンキングの契約、e-Tax利用開始届出書の提出が必要です。

利用可能な金融機関については、「ペイジー(<https://www.pay-easy.jp/>)」でご確認ください。



4>> クレジットカード納付



さらに詳しい情報は
こちら



納付方法

「国税クレジットカードお支払サイト (<https://kokuzei.noufu.jp/>)」からお手持ちのクレジットカードを利用して納付する方法です。※納付税額に応じた決済手数料がかかります(決済手数料は国の収入になるものではありません)。



電子納税証明書(PDF)が とても便利です！

お手持ちのパソコンから e-Tax を使って請求から受取まで簡単な操作でできますので、ぜひご利用ください！

メリット その **1** 税務署窓口に行く必要がなく**非対面**で請求から受取までできます！

メリット その **2** 電子納税証明書(PDFファイル)は**何度でも**お使いいただけます(※注)！
※提出先から求められた期限内に発行されたものであることは、書面の場合と同様です。

メリット その **3** 電子納税証明書(PDFファイル)は**何枚でも**印刷できます！

発行までの流れ

自宅等で請求データを作成・送信

そのまま自宅等で受取



1

STEP

自宅やオフィスで請求

e-Tax ソフト(Web版)を使って、自宅やオフィスのパソコンで納税証明書の請求データを作成し、送信します。詳しい操作方法については、e-Tax ホームページ内「電子納税証明書(電子ファイル)について(詳細)」をご覧ください。

※請求データの送信には、マイナンバーカードなどの電子証明書が必要です。
※代理人の方も請求することができます。

電子納税証明書
(電子ファイル)
について(詳細)



2

STEP

手数料の納付

e-Taxソフト(Web版)のメッセージボックスに配信される案内から、インターネットバンキング等により手数料を納付します。

※手数料については、1税目×1年度 1枚あたり 370円です。



3

STEP

電子納税証明書(PDF)の受取

納付した後、電子納税証明書(PDFファイル)がダウンロードできるようになります。必要に応じて自宅やオフィスのプリンター、コンビニエンスストアの印刷サービスを利用して印刷ができます。

※ダウンロードできる期間は、メッセージボックスに発行受付結果(電子納税証明書の発行準備が整った旨の通知)が配信されてから 90日間です。

※コンビニエンスストアの印刷サービスの利用には、別途料金がかかります。

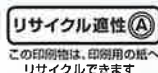

e-Tax ホームページ
<https://www.e-tax.nta.go.jp>

納税証明書の便利な請求、
受取方法は他にもあります。
詳しくは、裏面をご覧ください。

R3.9

西脇税務署管内の納税者の皆様へ

○ 納税に関するご相談について (令和4年7月11日以降)

西脇税務署管内の納税者に対する納付相談等（滞納整理に関する業務）につきましては、加古川税務署の徴収部門職員が行っています（西脇税務署に、納付の相談を担当する職員は常駐していません。）。

納税に関するご相談を希望される場合は、次の専用ダイヤルにご連絡ください（加古川税務署 徴収部門の担当職員が応答します）。

※ ご不明な点がありましたら、「西脇税務署徴収担当 専用ダイヤル」までお問い合わせください。



(参考)

◎ 加古川税務署のご案内

〒675-8567 加古川市加古川町木村字木寺5の2

☎ 079-421-2951 (代表)

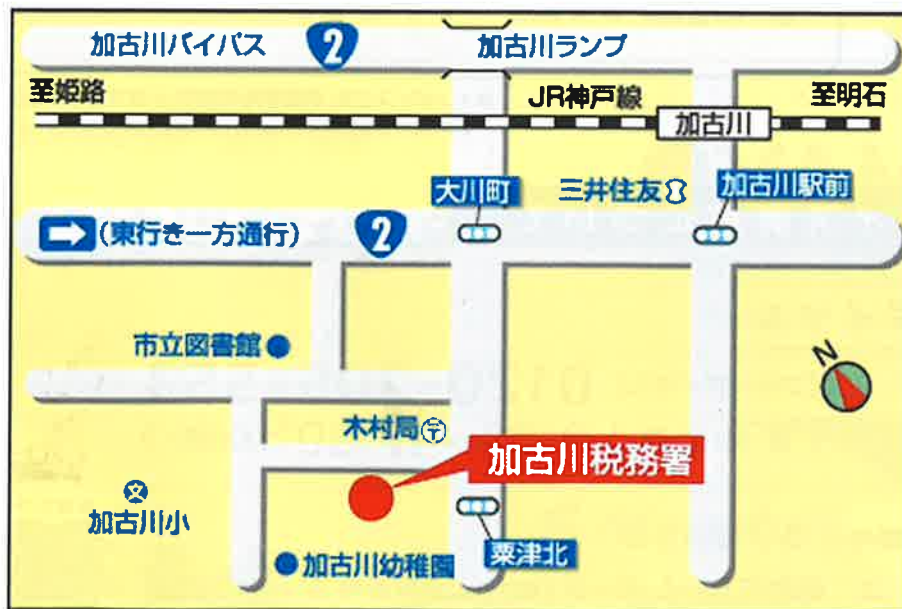

事業者の
みなさまへ

令和5年10月1日から
消費税の仕入税額控除の方式として
「**適格請求書等保存方式**」
(いわゆるインボイス制度)が導入されます。

インボイスを交付する事業者となるには
事前に登録申請が必要です!

【登録申請受付開始:令和3年10月1日~】



登録申請は、e-Taxをご利用いただくと
手続きがスムーズです。

※インボイスとは、登録番号のほか、一定の事項が記載された
請求書や納品書その他これらに類するものをいいます。

インボイス制度について

専用ダイヤル

【フリーダイヤル】 0120-205-553

【受付時間】 9:00~17:00(土日祝除く)

詳しくお知りになりたい方は

国税庁ホームページ(<https://www.nta.go.jp>)の
「インボイス制度特設サイト」をご覧ください。

特設サイトへ



事業者の方へ



消費税の
インボイス
制度

令和3年10月1日

登録申請 受付開始！

令和5年10月1日から「適格請求書等保存方式（インボイス制度）」が導入されます。適格請求書発行事業者（登録事業者）のみが適格請求書（インボイス）を交付することができます。

登録申請手続は、e-Tax Tax をご利用ください！！



- 「e-Taxソフト(WEB版)」、「e-Taxソフト(SP版)」をご利用いただくと質問に回答していくことで申請が可能
- e-Tax で申請した場合、電子データで登録通知の受領が可能

※ 「登録通知」には、令和5年10月以降インボイスに記載が必要な「登録番号」を記載しており、紛失防止等の観点から電子データでの受領をお勧めしています。



個人事業者の方はスマートフォンからでも申請できます。
スマートフォンからの申請には事前にマイナンバーカードの取得が必要です。

- インボイス制度に関する一般的なご相談は、軽減・インボイスコールセンターで受け付けております。
【専用ダイヤル】0120-205-553（無料）
【受付時間】9:00～17:00（土日祝除く）

インボイス制度について詳しくお知りになりたい方は、国税庁ホームページ (<https://www.nta.go.jp>) の「インボイス制度特設サイト」をご覧ください。

特設サイトへ



国税庁 法人番号 7000012050002

2021.7

「インボイス制度」ってナニ？

- 売手である登録事業者は、買手である取引相手（課税事業者）から求められたときは、インボイスを交付しなければなりません（また、交付したインボイスの写しを保存しておく必要があります）。
- 買手は仕入税額控除の適用を受けるために、原則として、取引相手（売手）である登録事業者から交付を受けたインボイスの保存^(※)等が必要となります。

(※) 買手は、自らが作成した仕入明細書等のうち、一定の事項（インボイスに記載が必要な事項）が記載され取引相手の確認を受けたものを保存することで、仕入税額控除の適用を受けることもできます。

「インボイス」ってナニ？

売手が買手に対して、正確な適用税率や消費税額等を伝えるものです。具体的には、現行の「区分記載請求書」に「登録番号」、「適用税率」及び「税率ごとに区分した消費税額等」の記載が追加されたものをいいます。

インボイスの記載事項

請求書		△△商事株式会社	
11月分 131,200円	登録番号 T012345...	××年11月30日	
日付	品名	金額	
11/1	魚 *	5,000円	
11/1	豚肉 *	10,000円	
11/2	タオルセット	2,000円	
...			
合計	120,000円	消費税	11,200円
6%対象	40,000円	消費税	3,200円
10%対象	80,000円	消費税	8,000円

- ① 適格請求書発行事業者の氏名又は名称及び登録番号
- ② 取引年月日
- ③ 取引内容（軽減税率の対象品目である旨）
- ④ 税率ごとに区分して合計した対価の額（税抜き又は税込み）及び適用税率
- ⑤ 税率ごとに区分した消費税額等
- ⑥ 書類の交付を受ける事業者の氏名又は名称

登録申請書の郵送による提出先

以下のインボイス制度に関する書類を郵送により提出される方は、次の宛先に送付してください。

- ・ 適格請求書発行事業者の登録申請書（国内事業者用・国外事業者用）
- ・ 適格請求書発行事業者登録簿の登録事項変更届出書
- ・ 適格請求書発行事業者の公表事項の公表（変更）申出書

インボイス登録センターの管轄等については、国税庁ホームページ「インボイス制度特設サイト」内の「申請手続」の「郵送による登録申請手続」をご覧ください。

※インボイス登録センターでは、インボイス制度に関する書類のみ受け付けています。

全国どこからでも
誰でも参加可能な

オンライン説明会を開催

インボイス制度の基本的な事項や留意すべき点などを講師がわかりやすく解説します。また、チャット機能を利用した質疑応答も行ってまいります。

開催日時	定員	費用	説明会サイトへ
説明会サイトに掲載（随時掲載） ※下記の説明会サイトにアクセスして確認してください。 → https://www.nta.go.jp/taxes/shiraberu/zeimokubetsu/shohi/keigenzeiritsu/invoice_setsumeikai.htm	各回 100名 （先着順）	無料 （通信費用は実費となります。）	

県税だより

個人事業税の納期限は

- 第1期分 8月31日(水)
- 第2期分 11月30日(水)です。



県税事務所か最寄りの金融機関等で納期限内にお願いします。
納税には便利な口座振替もございます。ぜひご利用ください。

★納付書は第1期分、第2期分をあわせて送付いたします。

なお、年税額が1万円以下の場合、第1期分の納期に全額を納付いただくことになっております。
納付額が30万円以下で収納用バーコードのある納付書は、コンビニエンスストアでも納付できます。
また、スマートフォン決済アプリ(PayB、PayPay、LINEPay)を利用して納めることもできます。

【お問い合わせ】兵庫県加東県税事務所 課税第1課 TEL:0795-42-9339

ゴルフ場利用税は県や市町の貴重な財源です！

- ・ゴルフ場利用税は、その10分の7がゴルフ場のある市町に交付され、周辺環境の保全等地域の行政サービスを支える貴重な財源として役立っています。
- ・税額は、ゴルフ場の規模、利用料金等に応じて定められており、一人一日あたり300円～1,200円になります。
- ・次の人については、ゴルフ場利用税が非課税となっています。
(申出書等の提出と証明が必要です。)

- ① 18歳未満又は70歳以上の人
- ② 障害者
- ③ 国民体育大会に参加する選手
(同大会のゴルフ競技としての利用に限ります)
- ④ 学校の教育活動としてゴルフを行う学生、生徒、教員等
- ⑤ 国際競技大会に参加する選手
(同大会のゴルフ競技としての利用に限ります)



【お問い合わせ】兵庫県加東県税事務所 課税第2課 TEL:0795-42-9344

ドライバーの皆さん、自動車税種別割は納めていただきましたか？

納期限を過ぎると…

令和4年度自動車税種別割納期限:令和4年5月31日

●督促状とは

地方税法の規定により、督促状を発送した日から起算して10日を経過した日までに税金を完納されないときは、滞納処分(差押え)をしなければならないと定められています。

●延滞金とは

私法上の遅延利息に対応するもので、納期限内に納税された方との公平性を図るため、納期限の翌日から納付の日までの期間に応じて計算されます。



「納税通知書が届いていない」、「納付困難な事情」などのご連絡は下記にお願いします。

【お問い合わせ】兵庫県加東県税事務所 自動車税課 TEL:0795-42-9336

税金は、教育など、みなさんのくらしを支える大切な財源です

消費税インボイス制度 導入説明会

いよいよ、令和5年10月に消費税インボイス制度（適格請求書等保存方式）が実施されます。既に令和3年10月から「適格請求書発行事業者」となるための登録申請書の受付が始まっています。

そこで、インボイス制度の内容や登録申請手続について説明会を開催しますので、是非、ご参加いただき、的確に対応してください。

開 催 日 時	8月26日(金)、10月11日(火)、 11月7日(月)、12月1日(木) ※いずれも同じ内容です	13:30~15:00
場 所	西脇市西脇771-126 西脇納税協会2階会議室	
講 師	・インボイス制度と導入準備について ・登録申請手続について	・税理士 ・税務署担当官
募 集	・申込み先着順 ・納税協会会員以外の方も受付します。 *必須条件：マスクなど感染症対策に協力	1開催15名

〈問合せ・申込先〉 (公社)西脇納税協会 FAXまたはメールでお申込ください。
※申込用紙はHPからダウンロードできます。
FAX 0795-22-8009 メール nisiwaki@nk-net.co.jp

<p>和食・すし・牛めし お気軽にご相談下さい</p>  <p>けんしん亭</p> <p>〒679-0316 兵庫県西脇市黒田庄町大門 TEL (0795) 28-2557 FAX (0795) 28-4526 http://www.kenshintei.co.jp/</p>	 <p>株式会社 名刀針</p> <p>各種釣針製造販売</p> <p>〒677-0021 兵庫県西脇市蒲江5-3 TEL (0795) 23-2617 FAX (0795) 23-5153 Official site: http://www.meito-bari.co.jp</p>
<p>創色 色感 感性</p> <p>播磨染工株式会社</p> <p>染色整理加工</p> <p>〒677-0122 兵庫県多可郡多可町八千代区下野間11番地 TEL 0795-37-1153 FAX 0795-37-1156</p>	 <p>品質のいい生地がたくさん</p> <p>肌に優しい自然派素材の布専門店 先染織物卸</p> <p>株式会社 丸福商店</p> <p>〒677-0052 兵庫県西脇市和田町36 TEL (0795) 22-3166 FAX 22-2266</p>  <p>Happy Circle ショップサイト Happy Circle インスタグラム</p>
<p>前田会計事務所</p> <p>税理士 前田真秀</p> <p>事務所 〒677-0015 兵庫県西脇市西脇773-20 1F TEL (0795) 23-1322 FAX (0795) 23-6305 E-mail: maeda@maedataxacof.jp</p>	 <p>TKCコンピュータ会計</p> <p>深田会計事務所</p> <p>税理士 深田享保</p> <p>事務所 〒677-0015 西脇市西脇771-132 電話 (0795) 22-6485 FAX (0795) 23-6529 自宅 〒669-3144 丹波市山南町奥216-1 E-mail fukata@tkcnf.or.jp</p>

会員寄稿記事

中央支部 藤原 由樹

トリアルという競技はご存知でしょうか？

皆さんご存知、球技の中には野球・サッカーなどがあるようにモータースポーツの中にも、トリアル・モトクロス・エンデューロなど沢山種類があります。

私たち兄弟はその中でトリアルを幼少期から競技しておりました。

トリアルは崖のような難所をオートバイで制覇するモータースポーツですが、レベルに応じたクラスがある為、老若男女ができる競技としてオリンピック種目になる可能性が一番高い競技とされております。

この地域でも柵屋ダムが建設される前は大会が開催されていたそうで、その名残かこの地域でも同競技を昔していた、という方が多くいらっしゃいます。

私たち兄弟はその後、国内と国際クラス両クラスチャンピオンを獲得し私は2010年ホンダレーシングから引退しましたが、弟藤原慎也32歳は現役で走っております。

先般6月、弟はオーストリアで行われたエルズベルグロデオと言う世界大会に参戦したのですが、同レースは世界一過酷なレースとされ、世界中の猛者1200人のライダーが集結しました。

そして我々はトリアルの認知度を上げるため、また今いる若いライダーに夢を与えたいと実行委員会を設立し2018年からシティートリアルジャパンというレースイベントを開催しております。

初年度は通天閣の商店街の中にレッドカーペットを敷きレッドブルーと

提携開催し多くのメディアにも注目されました。市街地内のレースで有名なF1モナコ。アジアでは初とされた我々のレースは世界中から注目され、翌年から大阪万博公園で連続開催しております。毎年、吉村知事からも応援メッセージを頂く大会になっており、今年は8月に泉南りんくう公園で開催致します。



私の夢は本レースを西脇で開催する事で、たくさんの方を集客し認知度の高いイベントとして地域に微力ながら貢献できるのではないかと思います。今は、もう少し大都市でこのレースイベントを広めて参ります。

また西脇市内でも小さな子たちがカートやモトクロスなどのレース競技をされていると伺っております。我々は小さな頃からマイナー競技で育って来ましたが、学校や地域からの理解が得られなかった、という事も私自身が実体験した事でございます。

難しい情勢ではあると思いますが、ライダー1人の力ではどうしても出来無いことが多く沢山の方のご理解を得ながら、この西脇と言う自然溢れた地域をより有効活用し夢を形にできるステージを作って頂けたらと願っております。



City Trial Japan



東田ドライ 下戸田本店
西脇市下戸田93-5
☎(0795)22-5654

各店でも受付中!

- マックスバリュ寺内店
- スーパーさとう野村店
- ゆめタウン丹波店
- ザ・ビッグエクストラ氷上店

● 衣類の他にも...

- 毛布布類
- めいぐるみ
- カーペット
- 着物
- かばん
- スニーカー
- カーテン
- ベビー用品
- リュック
- 修理・お直し

代表取締役 **徳丸 徹**

President/Tooru Tokumaru

☎080-1423-1469 ✉tokumaru@tokumarudenko.jp



「各店名義」という数字ではなく、
「あんならのが儲け」と書かれる経済のために。

トクマル電工株式会社

【本社】〒677-0003 兵庫県西脇市西田町 131 番地の9
TEL: 0795-22-6138 FAX: 0795-22-3535 E-mail: info@tokumarudenko.jp



新入会員のご紹介

（令和3年12月～令和4年5月に入会いただいた方のうち承諾していただいた方のみ掲載しております。）

いとうすぐる

伊藤優税理士事務所

代表者 伊藤 優

業種 税理士

税務、会計、自計化等でお困りのことがございましたらお気軽にお問い合わせ下さい。

入会案内 会員募集中!

個人会員及び法人会員を募集しております。また、青年部会、うらの会（女性部会）も新規入会を歓迎します。

入会お問い合わせは

☎西脇納税協会 ☎0795-22-2842

信頼できる税理士による税の無料相談!

近畿税理士会西脇支部では、次のとおり毎月第二木曜日の午後1時から4時まで税務相談センターを開設しています。お気軽にご利用ください。（要予約）

なお、新型コロナウイルス感染症の状況によっては、中止させていただく場合がございます。開設状況につきましては、下記【お問い合わせ先】までお問い合わせください。

（お越しの際は、感染症の予防や拡大防止のためマスク着用へのご協力をお願いします。）

【問合せ先】…近畿税理士会西脇支部 ☎0795-22-6485

- 開催場所：西脇市 生活文化総合センター 多可町 多可町役場
- 開催日時： 9月8日(木) 午後1時から4時まで
10月13日(木) 午後1時から4時まで
11月10日(木) 午後1時から4時まで

近畿税理士会西脇支部

税理士法人 兵庫事務所
 後藤会計事務所
 桑村会計事務所
 アカウンティス
 税理士法人 (五十音順)
 吉泰三丸前前本藤深橋夏戸徳竹高高高園霜柴篠小後桑岡遠上伊池池蘆明
 住永宅山田崎坊本田尾梅田岡本橋橋瀬崎浦野原林藤村本藤山藤田田田石
 いと智 真暁美寿享哲康尚英博 千加 暢武正茂喜浩和康泰 博和裕徳
 つし (五十音順) み子紀宏秀彦通宏保夫之秀雄文優明子仁祐郎裕夫司弥明夫弘優文史三男



アフラックの「がん保険」は「納税協会の福祉制度」に導入されています。

あなたの一生に寄りそう保険会社として、約束します。
お客様ひとりひとりが創る、自分らしく充実した人生。
アフラックは、そのお手伝いをする存在であり続けます。

納税協会の福祉制度
アフラックのがん保険

「生きる」を創る。
Aflac

〈引受保険会社〉

アフラック 姫路支社 納税協会用フリーダイヤル ☎0120-876-505 ※今後の対応は担当の募集代理店が行います。



Business Guard



AIG 損保

会員企業をサポートする、AIG損保のリスクソリューション

納税協会の ハイパーメディカル

会社で入る医療補償

業務災害総合保険

疾病入院医療費用保険金・
疾病入院医療保険金 等セット



会社で入る
医療補償



地震災害の
リスクをガード

納税協会の ハイパー任意労災

政府労災の上乗せ補償

業務災害総合保険

地震・噴火・津波危険補償特約 等セット

充実の福祉制度サービス※

- 電話相談サービス(24時間電話健康相談・介護相談ホットライン)
- メンタルケアカウンセリングサービス
- セカンドオピニオンアレンジサービス
- 生活習慣病サポートサービス

※本サービスはAIG損害保険株式会社がティーパック株式会社に委託してご提供します。ご契約の内容により、ご利用可能なサービスが異なりますので、お問い合わせください。

この広告は保険の概要をご説明したものです。

AIG損害保険株式会社

〒105-8602 東京都港区虎ノ門4-3-20

03-6848-8500

午前9時～午後5時(土・日・祝日・年末年始を除く)

<https://www.aig.co.jp/sonpo>



お問い合わせ・お申し込みは

姫路支店

〒670-0964

姫路市豊沢町135 姫路大同生命ビル3F

TEL. 079-285-4731 FAX.079-222-5463

午前9時～午後5時(土・日・祝日・年末年始を除く)

担当: 浜崎 幹夫

(22-073002)

色々あるから総合保障。



経営者を取り囲むリスクは1つではありません。
まさに色々です。

だからこそ安心も色々必要です。

重責を担う経営者を守る、

※
幅広い保障を

ぜひお役立てください。

※保障内容の詳細については「設計書[契約概要]」「ご契約のしおり」「約款」を必ずご覧ください。なお、左記の保障の組み合わせには、所定の制限があります。



納税協会会員のみなさまに

経営者大型総合保障制度
企業保障プラン
総合型V⁺Mタイプ
(大同生命の定期保険+
AIG損保のベシック傷害保険) (大同生命の保険料払込中
無解約払戻金型)

DAIDO 大同生命保険株式会社

姫路支社/小野営業所
兵庫県小野市中町323-3(田中第二ビル3F)
TEL 0794-62-3301

AIG AIG損害保険株式会社

姫路支店
兵庫県姫路市豊沢町135(姫路大同生命ビル3F)
TEL 079-285-4731

- ◎この資料は2019年8月現在の商品内容に基づいて記載しており、将来変更となることがあります。
- ◎この制度は、納税協会の会員のみご加入いただける制度です。ご加入後に納税協会を退会された場合は、保険料の引き上げや損害保険部分の解約等のお取扱いとなることがあります。
- ◎この広告は、保険商品の内容のすべてが記載されているものではありません。ご検討・ご契約にあたっては、「法人向け保険商品のご検討に際してご留意いただきたいこと」「設計書[契約概要]」「注意喚起情報」「ご契約のしおり」「約款」を必ずご覧ください。また、ご不明の点などございましたら、引受保険会社または取扱者にお問い合わせください。

F-2019-1014(2019年8月27日) 19-073031 2021-8