

# 納税の潮

Nouzei no Usio No.184

公益社団法人須磨納税協会

## 第9回定時社員総会開催



開会のあいさつをする窪田会長



税務署長



副会長席



来賓席



総会の全体



感謝状

総合建設業

ISO9001・14001認証取得

# 窪田工業株式会社

神戸市垂水区塩屋町4丁目4番12号 電話 (078)751-3882

## 定時社員総会・感謝状贈呈式

令和元年6月6日にシーサイドホテル舞子ピラ神戸におきまして、須磨税務署長、西神戸県税事務所長、須磨市税事務所長、垂水市税事務所長、近畿税理士会須磨支部長、須磨納税貯蓄組合連合会長を来賓としてご臨席を賜り、第9回定時社員総会を開催しました。

総会では窪田会長より出席者に対する日頃の謝辞と今後の協会事業活性化に向けた取組への協力要請などについてのあいさつを述べられた後、今年度の議題である平成30年度事業報告及び決算の承認の件について原案通り決議承認されました。

続いて、総会において報告を要する「令和元年度事業計画及び収支予算について」の説明も行われました。なお、定時社員総会前には納税協会活動に功績のあった7名に対しまして、窪田納税協会会長より感謝状と記念品の贈呈が行われました。



**三宅商事株式会社**  
代表取締役 **三宅隆志**

本社 〒654-0034 神戸市須磨区戸政町3-4-5  
TEL: 078-731-1494 FAX: 078-731-1473  
東京店 〒132-0035 東京都江戸川区平井6-26-8  
TEL: 03-3619-7528 FAX: 03-3619-7534  
E-mail: info@miyakesyoji.com

## 須磨税務署幹部職員の定期人事異動速報

(R 1. 7.10 現在) (敬称略)

職名	新任		前任	
	氏名	前勤務地	氏名	新勤務地等
署長	東 辻 淳 次	国税局	譜久村 意 次	神郷・北那覇
副署長	北 村 文 夫	留任	北 村 文 夫	—
総務課長	武 藤 俊 文	東	堀 井 美 香	神戸
管理運営 1	長 野 史 佳	留任	長 野 史 佳	—
徴 収	山 崎 元	中京	二 川 幸 夫	加古川
個人課税 1	三 屋 与 之	中京	川 口 尚 也	姫路
資産課税	内 野 智 仁	門真	宮 地 博 子	退職
法人課税 1	後 藤 加 代	国税局	浅 井 美 和	上京

貸借対照表(H31.3.31現在)(単位:千円)

科 目	当年度
I 資産の部	25,679
1 流動資産	4,099
2 固定資産	21,579
II 負債の部	3,562
1 流動負債	1,466
2 固定負債	2,095
III 正味財産の部	22,116
1 指定正味財産	0
2 一般正味財産	22,116
負債及び正味財産合計	25,679

正味財産計算書(H31.3.31)(単位:千円)

科 目	当年度
1 経常収益	21,912
(1)基本財産運用益	0
(2)受取会費	10,112
(3)事業収益	3,116
(4)受取補助金等	7,681
(5)雑収益	1,003
2 経常費用	22,501
(1)事業費	18,794
(2)管理費	3,707
当期経常増減額	△ 589

令和元年度予算書(単位:千円)

科 目	当年度
1 経常収益	22,000
(1)基本財産運用益	2
(2)受取会費	10,068
(3)事業収益	3,300
(4)受取補助金等	7,614
(5)雑収益	1,016
2 経常費用	21,968
(1)事業費	18,315
(2)管理費	3,653
当期経常増減額	32



**特定医療法人 慈恵会**  
**新 須 磨 病 院**  
理事長 澤 田 勝 寛  
病院長

神戸市須磨区磯馴町4丁目1-6(JR須磨海浜公園駅南100m)  
TEL: 078-735-0001(大代表) FAX: 078-735-0721  
URL: http://www.jikeikai-group.or.jp/shinsuma



**新須磨クリニック**  
健診センター・美容外科  
脳ドック・人間ドック・レディースドック  
法定健診・特定健診等各種健康診断

神戸市須磨区村雨町5-1-4  
TEL: 078-735-1513(予約)・078-735-0010  
URL: http://www.jikeikai-group.or.jp/shinsuma





## 須磨納税貯蓄組合連合会だより

須磨納税貯蓄組合連合会では、5月29日、公益社団法人須磨納税協会において令和元年度の定時総会を開催し、平成30年度の事業報告と決算報告の承認、令和元年度の事業計画及び収支予算の承認、及び役員改選を行い、承認決議しました。今年度の主な事業活動は次のとおりです。



### ◇ 租税教育の促進 ◇

小学生及び中学生から税についての「書道・ポスター・作文」等を募集し、優秀作品を顕彰することにより、次代を担う青少年の税に関する理解を深め、租税教育の推進を行う。(9月)

### ◇ 広報活動の実施 ◇

前年度に引き続き、納税協会と共同で税の広報紙「納税の潮」を発行し、税に関する情報を提供する。発行部数は、2,300部でA4版8ページ。(令和元.8及び令和2.2の2回)

### ◇ 研修事業の実施 ◇

須磨納税協会と共同で、税知識の向上のための税務研修会を開催し、会員相互の親睦を深める。(10月下旬)

### ◇ 納税表彰の実施 ◇

税知識の普及や納税思想の高揚に努めた組合員について顕彰する。(11月中旬)

### ◇ 連合会共済制度の拡充 ◇

「がん保険」など、団体保険の取り扱いを推進し、組合員の福祉に役立てるとともに、財政基盤の拡充を図る。(通年)

炭火焼き たれ自慢の焼鳥・高級鳥料理



神戸名物 鳥光 創業明治二十五年  
神戸市須磨区行幸町1丁目1-39 ☎078-731-5855

平成30年度収支決算書 (単位：千円)

収入の部		支出の部	
会費	116	事業	754
事業	325	管理	14
補助金	490		
雑	0	雑	7
合計	931	合計	775
損益			156

令和元年度収支予算書 (単位：千円)

収入の部		支出の部	
会費	116	事業	762
事業	325	管理	21
補助金	483		
雑	0	雑	8
合計	924	合計	791

## 全国納税貯蓄組合連合会表彰

令和元年6月17日に兵庫県納税貯蓄組合総連合会の総会において、須磨納税貯蓄組合連合会は組合員の増強に努め多くの新規入会者を獲得し納貯組合の基盤確立や組合活動の活性化に多大の功績を上げたことに對し、全国納税貯蓄組合連合会より表彰状が授与されました。



# Getting Better

よりよく、もっとよりよくを目指して。

鉄道車両用制御機器、変電所用開閉機器、変圧器周辺機器、活線浄油機、環境装置、産業用機器などの製造。

## 株式会社 カコテクノス

本社/神戸市須磨区大田町7-4-2 TEL(078)732-3851  
小野工場/小野市北丘町355-16 TEL(0794)62-6411

## 税務署からのお知らせ

### 事前予約が令和元年8月からスタートします！

所得税及び復興特別所得税、個人事業者の消費税に関する相談で、事実関係や関係書類を確認する必要があるなど、個別の面接相談が必要な場合（例：確定申告書、修正申告書及び更正の請求書等の作成）などで、電話での回答が困難な場合には、お電話等で事前に相談日時等を予約いただいた上で税務署において相談をお受けいたします。

（注）事前の予約は、1月～4月末の間は行っておりません。



お電話での事前予約は、

須磨税務署 個人課税第1部門 078 (731) 4337 (直通)

\*予約の際には、お名前、ご住所、相談内容、相談を要する年分等をお伺いいたします。

### ID・パスワード方式で申告手続完結！

平成31年1月から、ID・パスワード方式を利用すれば、“マイナンバーカード・ICカードリーダーライター”が無くても、e-Taxで送信が可能となりました。

ID・パスワード方式を利用するために用意するものは、次の2つです！

- ① ID（利用者識別番号）
- ② パスワード（暗証番号）

IDとパスワードは、税務署で職員と対面による本人確認を行った後に発行します。

発行を希望される方は、運転免許証等の本人確認書類をお持ちの上、お近くの税務署にお越しください。

（注）平成30年1月以降、確定申告会場等で「ID・パスワード方式の届出完了通知」を受け取られた方は、既に発行手続はお済みですので、お手元の申告書等の控えをご確認ください。

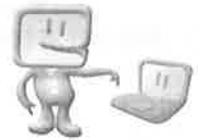

### 源泉所得税のダイレクト納付について

源泉所得税の納付手続等については、e-Taxを利用することで所得税徴収高計算書の提出から納付までを税務署や金融機関へ出向くことなく、自宅やオフィスで簡単に手続を行うことが出来ます。

なお、源泉所得税の手続のみを利用する場合は、電子証明書を取得・登録する必要はありません。

- ◎ ご利用に当たっては、事前に税務署へe-Taxの利用開始手続を行った上、ダイレクト納付専用の届出書を提出していただく必要があります。
- ◎ 届出書の提出からご利用可能となるまで1ヶ月程度かかります。
- ◎ 領収証書は発行されません。
- ◎ 利用可能金融機関や利用可能額等の詳細は、e-Taxホームページをご確認ください。

漁業組合直営店だから

**安い** **新鮮**



毎日の食卓に・贈答品・催事の引出物に最適！



**神戸市漁協 直売所**

〒655-0892 神戸市垂水区平磯3-1-10 ☎ (078) 708-1616

〈救急告示〉医療法人 薫風会

**佐野病院**

診療科目

・内科・消化器内科・腫瘍内科・内視鏡内科・糖尿病内科・人工透析内科  
・疼痛緩和内科・消化器外科・腫瘍外科・内視鏡外科・肛門外科・整形外科  
・リハビリテーション科・婦人科・放射線診断科

TEL 078 (785) 1000

神戸市垂水区清水が丘2-5-1

・垂水駅から「清水が丘」行きバス終点  
・舞子駅から「学園都市」行き西岡橋下車徒歩5分

# 令和元年10月1日から 消費税の軽減税率制度が実施されます

令和元年10月1日から、消費税及び地方消費税の税率が8%から10%に引き上げられると同時に、消費税の軽減税率制度が実施されます。

◆ 軽減税率（8%）の対象品目は、「飲食料品」と「新聞※」です。

※ 一定の題号を用い一般社会的事実を掲載する週2回以上発行されるもので、定期購読契約に基づくもの。

《軽減税率の対象となる飲食料品の範囲》

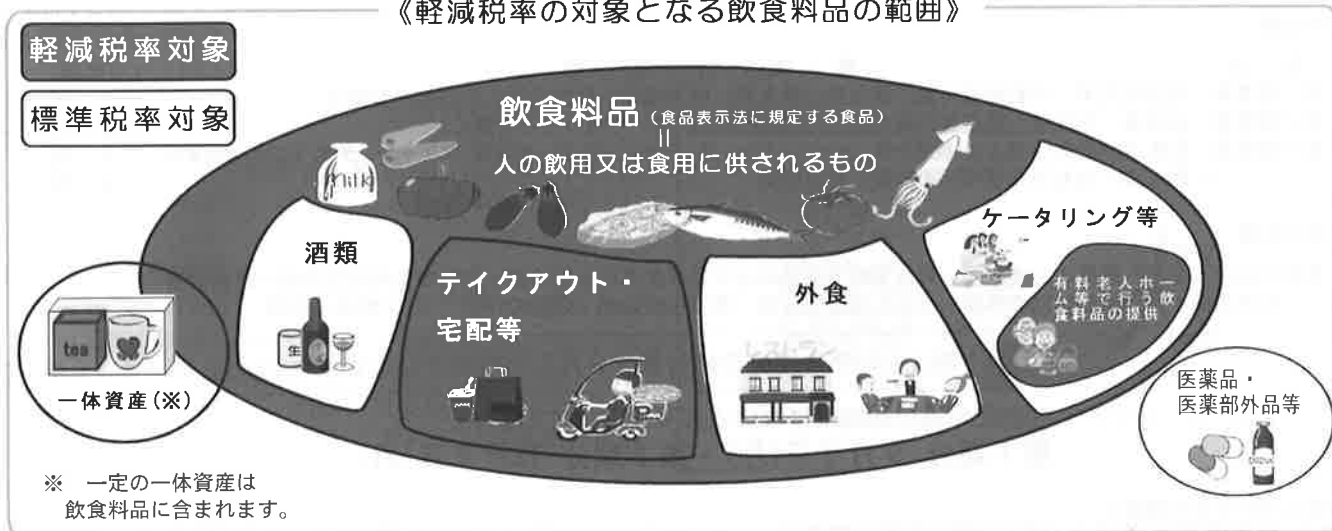

◆ 軽減税率制度は、全ての事業者の方に関係があります。

全ての事業者	飲食料品の売上げ・仕入れの両方がある課税事業者の方	売上げや仕入れについて、取引ごとの税率により区分経理を行うことや、区分記載請求書等を交付する必要があります。
	飲食料品の売上げがなくとも、飲食料品の仕入れ（経費）がある課税事業者の方	仕入れ（経費）について、取引ごとの税率により区分経理を行う等の対応が必要となります。
	免税事業者の方	課税事業者と取引を行う場合、区分記載請求書等の交付を求められる場合があります。

◆ 消費税軽減税率制度説明会を開催します。

月日	時間	会場
8月23日(金)	14:00~14:30	須磨納税協会 2階会議室 神戸市須磨区衣掛町5-2-21 〔問合せ先：須磨税務署 法人課税第一部門 078-731-4371 (ダイヤルイン)〕
9月6日(金)	10:00~10:30	
9月20日(金)	14:00~14:30	

## 生徒募集

- 小学4年生から中学3年生
- 小人数制 (各クラス10名以内)

ひとりひとりの能力をひきだしながら  
キメ細かに学習指導いたします。

# 天神塾

〔申し込み受付中〕

須磨区天神町 4丁目2-15 TEL 734-1112

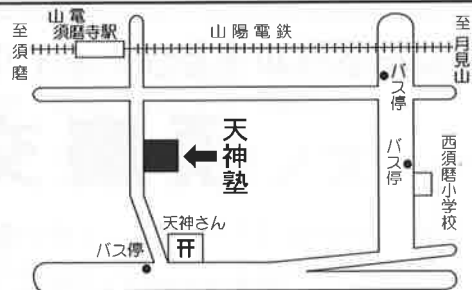

## 県税だより 西神戸県税事務所

### 個人事業税のお知らせ



事業を行う個人に対しては、原則として、  
所得税(国税)、住民税(市町が課税)  
のほかに、県税として、**個人事業税**  
が課税されます。



兵庫県マスコット はばたん

納める人 県内で事業を行う個人

納める額

区分	事業の種類	税率
第1種事業	物品販売業、不動産貸付業、運送業、請負業、駐車場業、飲食店業、その他の営業等	5%
第2種事業	畜産業、水産業、薪炭製造業(主として自家労力を用いて行うものを除く)	4%
第3種事業	医業、歯科医業、弁護士業、税理士業、コンサルタント業、デザイン業、理・美容業、クリーニング業、その他自由業等 あんま・はり・きゅう等の事業、装蹄師業	5% 3%

税額の計算

事業の総収入金額－事業の必要経費－青色事業専従者給与又は事業専従者控除額－青色申告特別控除額＝所得金額  
{ 所得金額＋青色申告特別控除額－損失の繰越控除額－事業主控除額(年290万円) } × 税率＝税額

第1期分及び第2期分の納付書を8月に一括送付します

令和元年度の納期限は次のとおりとなっています。

第1期分 9月2日(月)・第2期分 12月2日(月)

県税についてのご相談は

兵庫県神戸県民センター西神戸県税事務所 神戸市長田区浪松町3丁目2番5号 TEL078-737-2373(直通)

個人事業税の課税に関すること …… 課税第一課 個人事業税の納税に関すること …… 収税課

※ 令和元年9月9日(月)から、神戸・西神戸県税事務所  
は統合のうえ、新長田合同庁舎に移転します。  
<移転先住所：神戸市長田区二葉町5丁目1番32号>

### 人事異動(平成31年4月1日付)

着任			転任		
職名	氏名	旧任	職名	氏名	旧任
所長	神戸 美津代	神戸県税事務所副所長	西宮県税事務所長	森 嶋 万喜男	所長
所長補佐兼自動車税課長	林 立 人	姫路県税事務所所長補佐兼収税課長	退 職	今 東 功	所長補佐兼収税課長
収税課長	高 崎 好 洋	西宮県税事務所収税第2課長	西宮県税事務所法人課税課長	田 中 麻紀子	課税第1課長
課税第1課長	米 田 桂 子	神戸県民センター県民交流室主査	西宮県税事務所管理課長	小 松 温 美	課税第2課長
課税第2課長	平 尾 正 人	加古川県税事務所課税第2課長	伊丹県税事務所収税課長	磯 辺 久 範	自動車税課長

シートベルト及びチャイルドシート着用の徹底・高齢者の交通事故防止

## 須磨交通安全協会

会長 瀧川 博 司

神戸市須磨区大池町5-1-30 ☎ 078-734-2456 FAX 078-737-0345

市税だより

須磨市税事務所  
垂水市税事務所



着任のごあいさつ

須磨区長  
片山 昌俊

須磨納税協会ならびに須磨納税貯蓄組合連合会の会員の皆様におかれましては、日ごろより税務知識の普及啓発のための講習会等を通じ、税務行政に多大なご貢献をいただいております。この場をお借りしまして、厚く御礼申し上げます。  
須磨区は源氏物語や源平合戦など文学・歴史を伝える名所や史跡が数多く存在し、また、豊かな自然環境に恵まれた魅力あふれるまちです。現在、区役所としては、窓口フロアの再編や、小規模保育施設の整備を行うなど、地域のみなさまにとって親しみやすく開かれた場を目指しております。どうぞ、よろしくお願ひ申し上げます。



着任のごあいさつ

垂水区長  
八木 真

暑さ厳しき折、須磨納税協会ならびに須磨納税貯蓄組合連合会の会員の皆様方におかれましてはますますご清祥のこととお慶び申し上げます。平素より区行政ならびに本市の税務行政に格別のご協力を賜りありがとうございます。  
垂水区は、明石海峡大橋など海をのぞむ美しい景観や五色塚古墳など歴史ある史跡に恵まれたまちです。また新旧のまちがうまく融合し「住」のまちとしての魅力にもあふれています。  
これからも、区の個性や特性を生かして、活気あふれるまちづくりをみなさんとともに進めていきたいと考えていますので、どうぞよろしくお願ひいたします。

〔税務部門の移転について〕

令和元年 8 月に市役所と区役所の税務部門を新長田合同庁舎に移転します。

移転日（業務開始日） ※ 3 回に分けて順次移転します

- ①令和元年 8 月13日(火)→市役所本庁・兵庫区の税務部門
- ②令和元年 8 月19日(月)→東灘・灘・中央・長田区の税務部門
- ③令和元年 8 月26日(月)→北・須磨・垂水・西区の税務部門

新長田合同庁舎の所在地等

所在地：神戸市長田区二葉町 5 丁目 1 番32号

アクセス：

- ①JR、地下鉄西神・山手線 新長田駅から南へ徒歩約10分
- ②地下鉄海岸線 駒ヶ林駅から北へ徒歩約 2 分

移転後は新長田合同庁舎と区役所で、税務サービスを提供します。

【主な税務サービス】

- ・納税証明書や所得・課税証明書、固定資産関係証明書などの取得  
新長田合同庁舎では、上記の証明書に加えて住宅用家屋証明書の取得や、市内全区分の固定資産の閲覧が可能です。  
区役所でも、これまでどおり取得いただけます。
- ・市税に関する手続きや相談  
新長田合同庁舎では、直接職員にご相談いただけます。  
区役所でも、テレビ電話等により、持参いただいた資料を職員と確認・共有しながら手続きや相談ができます。



◎令和元年度 市税の納期カレンダー

年	月	納期など	期 限	年	月	納期など	期 限
元	7	固定資産税・都市計画税 2 期	7 月31日	2	2	固定資産税・都市計画税 4 期	3 月 2 日
	8	個人の市県民税（普通徴収） 2 期	9 月 2 日		3	個人の市県民税の申告 事業所税(個人)の申告納付	3 月16日
	10	個人の市県民税（普通徴収） 3 期	10月31日	毎 月	個人の市県民税（給与からの特別徴収） 市たばこ税、入湯税		
	12	固定資産税・都市計画税 3 期	12月25日		個人の市県民税（公的年金からの特別徴収）		
2	1	個人の市県民税（普通徴収） 4 期 給与支払報告書の提出 固定資産税（償却資産）の申告	1 月31日	偶数月	個人の市県民税（公的年金からの特別徴収）		
				随 時	法人の市民税の申告納付・事業所税（法人）の申告納付		

- 市税の納付には、便利で確実な口座振替をご利用ください。
- 領収済通知書にバーコードの表示がある納付書は、コンビニエンスストアでもお納めいただけます。
- マイナンバーカードをお持ちの方は、「所得・課税証明書」をコンビニ等で手数料半額（300円→150円）にて取得できます。（本市に住民票がある場合）

全室個室  
4名～40名

会議室  
25名収容可

各種会合  
忘年会  
新年会  
ランチ

プロジェクター  
オーディオ・ビデオ機器  
スクリーン  
マイク 設備あり

季節の厳選素材を贅沢に使ったお料理お好みやご予算に合わせてご用意いたします

お品書き			
特撰純和牛肉すきやき	4,000 円	魚ちり・寄せ鍋	7,000 円～
特撰純和牛肉しゃぶしゃぶ	4,200 円	しゃぶしゃぶ会席	5,800 円～
おまかせ会席	5,000 円～		
星 おまかせ会席	2,500 円		

日本料理



TEL 078-732-8210 FAX 078-733-8663

〒654-0046 神戸市須磨区村雨町4丁目1-17  
JR須磨海浜公園駅下車 徒歩1分

# 税の相談は 正規の税理士へ



## 近畿税理士会 須磨支部

支部長 長 田 義 博

〒654-0048 神戸市須磨区衣掛町4-1-25 平野ビル301号

電 話 神戸 (078) 735-2131

F A X 神戸 (078) 735-2306

協賛 須磨税務署 西神戸税務事務所 須磨・垂水区役所 印刷・朝吉田印刷

### 介護付有料老人ホーム

一般型特定施設  
入居者生活介護

### 新須磨病院のバックアップ体制

利用権方式（神戸市有料老人ホーム設置運営指導指針による表示）

入居時 要支援・要介護	すでに介護のお世話が必要な方	随時承り中！ ご見学・体験入居・ショートステイ（1泊～）
----------------	----------------	---------------------------------

エリーネス  
須磨

## 介 護 の 家

前払い金（入居金）	500 万円
償却期間	5年 ※その他詳細についてはお問い合わせ下さい。

〒654-0047 神戸市須磨区磯馴町3-1-27  
老後 やさしいな

**0120-65-8347**

入居時自立の方は  
**エリーネス 須磨**  
神戸市須磨区友が丘7-1-21  
0120-65-3738

株式会社 神戸健康管理センター 〒654-0142 神戸市須磨区友が丘7-1-21 (078) 795-8111(代)

須磨納税協会のホームページ <http://www.nk-net.co.jp/suma/> 須磨納税協会のE-mail [suma@nk-net.co.jp](mailto:suma@nk-net.co.jp)

納税協会の経営者大型総合保障制度  
広げよう  
納税協会の輪

経営者大型総合保障制度のご加入企業の拡大に向けて

# 広げよう 納税協会の輪 運動実施中！

**DaiDO** 大同生命保険株式会社 **AIG** AIG損害保険株式会社

神戸支社 明石営業所/  
兵庫県明石市樽屋町8-34  
TEL 078-911-2357

神戸営業支店/  
兵庫県神戸市中央区小野柄通3-2-22  
（富士火災神戸ビル4F）  
TEL 078-570-4330