

この社会あなたの税がいきている

# 龍野納税だより

発行所  
 公益社団法人龍野納税協会  
 龍野納税貯蓄組合連合会  
 たつの市龍野町富永702-1  
 TEL 0791-62-1700  
 協賛  
 龍野県税事務所

## 「国民宿舎志んぐ荘」(たつの市新宮町)



一級水系本流の「揖保川」と吊り橋を渡った東岸の「東山」の豊かな自然に囲まれた「志んぐ荘」。隣接する東山公園で『東山公園もみじまつり』が11月1日から11月30日まで開催されました。

期間中は、色鮮やかな紅葉の観賞に加え、週末には特設ステージにて、ダンス&コーラスや、ジャズオーケストラ、お笑いイベントが開催されました。

紅葉で彩られた景色の中、ステージ上にて見ごたえあるパフォーマンスで訪れる人を魅了し、また、日没からのライトアップで浮かび上がる紅葉トンネルの足元を『行灯』が照らし、日中とは異なる幻想的で趣のある雰囲気が楽しめました。

## 目次

令和元年度納税表彰式 ..... 2  
 活動報告 ..... 3~4  
 税の作文・書道・ポスター入選者 ..... 5~6  
 優秀作品の紹介 ..... 7

国税コーナー  
 ・税務署からのお知らせ ..... 8~9  
 県税コーナー  
 ・県税事務所からのお知らせ ..... 10~11  
 税理士会からのお知らせ ..... 12  
 納税協会からのお知らせ ..... 13

## お知らせ

龍野税務署における「申告書作成会場」の開設は、2月17日からです。それ以前については、通常の窓口対応となりますので、ご注意ください。



### 一般事業者向け

入場無料

## 確定申告説明会のご案内

日時 令和2年1月21・22日(火・水)  
 13:30~15:00  
 場所 たつの市福祉会館 4階 大会議室  
 講師 龍野税務署 個人課税第一部門担当官  
 ※確定申告をするに当たって留意すべき事項について説明会を開催いたします。  
 主催 公益社団法人 龍野納税協会  
 (お申込・問合せ先)TEL 0791-62-1700

# 正しい申告と納税は市民社会のルールです

## 令和元年度 納税表彰式

菊花薫る11月13日、国民宿舎志んぐ荘において、令和元年度納税表彰式が龍野税務署、公益社団法人龍野納税協会、龍野納税貯蓄組合連合会の共催により、関係各位多数のご来賓をお迎えして、盛大に挙行されました。

表彰を受けられました方々は、いずれも多年にわたり納税協会及び納税貯蓄組合連合会の組織の拡充と、事業運営の円滑化に努められるとともに、税知識の普及と納税道義の高揚に多大な貢献をされた方々であります。ここに多年の御努力に対し敬意を表しますとともに、御栄誉を心からお喜び申し上げます。

式典の最後に、「中学生の税についての作文」の優秀作品朗読が行われました。中学生の作文で、兵庫県納税貯蓄組合総連合会会長賞を受賞された方々を代表して、波賀中学校 谷口ひなたさんが受賞作品を朗読し、錦上花を添えていただきました。



### ☆納税表彰受彰者（敬称略・五十音順）

#### 【表彰】

#### ◎龍野税務署長表彰

- 玉越 裕之（たつの市龍野町）  
（公益社団法人龍野納税協会理事）
- 本條 昇（姫路市東辻井）  
（公益社団法人龍野納税協会常任理事）

#### ◎公益社団法人龍野納税協会会長感謝状

- 朝生 一郎（揖保郡太子町）  
（公益社団法人龍野納税協会前副会長）
- 伊藤 哲郎（たつの市揖西町）  
（公益社団法人龍野納税協会相談役）

#### ◎公益社団法人龍野納税協会会長表彰

- 萩本 秀樹（たつの市神岡町）  
（公益社団法人龍野納税協会監事）
- 株式会社神名工務店（宍粟市山崎町）  
（公益社団法人龍野納税協会常任理事）

#### ◎龍野納税貯蓄組合連合会会長感謝状

- 芳野 芳造（たつの市新宮町）  
（龍野納税貯蓄組合連合会前副会長）

**アラ! 塩へ**

花も みざん むちやん

ブンセン株式会社 〒679-4393 兵庫県たつの市新宮町新宮387番地  
お問い合わせ 電話 0791-75-1151

**株式会社 マルタニ**

本社 〒671-2533/兵庫県宍粟市山崎町須賀沢1008  
TEL (0790) 62-1035 FAX (0790) 62-7271

太子支店 〒671-1557/兵庫県揖保郡太子町阿曾102  
TEL (079) 276-4065 FAX (079) 276-4066

1963年発売 **チャンポンめん**  
1976年発売 **ニハそば**  
1986年発売 **カップ山菜そば**

**イトマン株式会社**  
〒679-4003 兵庫県たつの市揖西町小神841  
TEL.0791-63-1361

イトマン 検索

真心をこめて函に生きる

**株式会社 ユーパック**

代表取締役 山口 恭弘

たつの市神岡町大住寺1019番地  
TEL0791-65-0286(代)  
FAX0791-65-0832  
E-mail:y-box@pop21.odn.ne.jp

取得認定工場

## 正しい申告 すっきり納税

### 税務講演会開催

去る8月30日、赤とんぼ荘において、龍野税務署長古角隆志氏による税に関する講演会を開催致しました。

テーマは「よもやま話」ということで、古角署長の体験談を交えた興味深いお話をいただき、有意義な講演会となりました。



### 各種会議・研修会 開催

- 8月27日 消費税軽減税率制度説明会
- 8月30日 理事会
- 9月2日 淡路・播磨納税協会青年部会連絡協議会定時総会
- 9月4・6・30日  
消費税軽減税率等説明会
- 10月7日 正副会長・常任理事会
- 10月9日 青年部会 研修会「租税教育について」
- 10月17日 改正法人税法等説明会・消費税軽減税率制度説明会
- 11月11日 組織委員会、福祉制度推進委員会
- 11月14日 記帳説明会・消費税軽減税率制度説明会
- 11月15日 記帳説明会・消費税軽減税率制度説明会
- 11月19日 年末調整説明会・消費税軽減税率制度説明会
- 11月20日 年末調整説明会・消費税軽減税率制度説明会



### たつの市民まつり

去る11月3日、たつの市役所周辺において恒例の「たつの市民まつり」が開かれました。

龍野税務署、公益社団法人龍野納税協会では「ミニ税金展」を行い、花の種・ティッシュペーパー・税金アラカルト等を配布し、e-Tax利用推進等をPRしました。

今年は、龍野税務署職員さんの手作りバルーンアートが小さな子供たちの人気を集めました。朝から、たくさんの老若男女の皆さんに「税金クイズ」に挑戦して頂き、青年部会の皆様には、豊富な話題を提供していただくとともに、ユーモアを交えた解説をしていただき、まさに「税を考える」一日となりました。この「税金クイズ」は、毎年恒例となっており、押すな押すなの大盛況でした。全問正解者も多数出てその方々には素敵な「選べる賞品」を、参加者全員には大人気の「イータ君たわし」を配り、e-Taxの利用推進等各種税の有意義な広報が出来ました。



# 一人一人の納税が明るい会社をつくります

## ～青年部会活動報告～

### ☆青年部会定例会

例年、定例会に先立ち講演会を、青年部会員相互が講師となり実施しておりますが、本年は、10月9日に姫路税務署から宇城広報広聴官を講師に迎えて「租税教室について」というテーマで、租税教室講師養成研修を実施しました。広報広聴官の巧みな話術で、青年部会員の皆さんは、次回からは租税教室の講師となつて、未来の日本を担う子供たちへの租税教室を実施しようという気分が高まった一日でした。



### ☆淡路・播磨納税協会青年部会連絡協議会定時総会

9月2日科学技術支援センターにおいて、淡路・播磨納税協会青年部会連絡協議会定時総会を当龍野納税協会青年部会担当で実施しました。定時総会に先立ち、「大型放射光施設Spring-8とSACLA」の見学会を実施しました。日進月歩の世界最先の科学技術を目の前にまるで少年時代に戻ったかのように目を輝かせて、放射光施設等を見学している青年部会の皆さんの姿が印象的でした。そのあとは、龍野税務署古角署長はじめ公益財団法人納税協会連合会の新木常任副会長・青年部会連絡協議会塚本会長を来賓に迎えて、当協会の池田青年部会長の議長として定時総会を開催し、終了後には、当協会の三渡副部会長の司会進行により、交流会を実施しました。7協会の青年部会の方々が集まるということで、会場は懇親を深め、新たな出会いもあり、さらなる交流を深めることができました。



## ～税務研修会 開催～

9月6日、龍野税務署の植木個人課税第一部門統括官を講師に迎え、「スマート税務行政の実現に向けて」のテーマで、優青会を対象とした税務研修会を赤とんぼ荘にて開催しました。これからの税務行政がどのように変化していくのか、参加者からはいろいろ質問が出て、大変有意義な研修会となりました。



11月7日、大阪国税不服審判所 神戸支所長 原田一信氏を講師に迎

え、「国税不服審判所の役割・取組について」というテーマで、大法人・優良法人を対象とした税務研修会を梅玉にて開催しました。普段はあまり身近ではない、「国税不服審判所」について「納税者にとって公平な立場で税務判断を下してもらえる機関であることがわかり、大変有意義な研修会となりました。



## 確かな納税は明るい未来の架け橋

令和元年度

### 税の作文・書道・ポスター入選者

令和元年度の税に関する作文・書道・ポスターに多数の応募をいただきありがとうございました。応募していただいた生徒・児童の皆さんや、ご指導くださった諸先生方に対しまして、厚くお礼申し上げます。

各部の入選者は次のとおりです。(敬称略)

#### ☆高校生の作文の部☆

◎龍野税務署長賞 高田 殊里 (龍野北高等学校 1年)

#### ☆中学生の作文の部☆

◎兵庫県納税貯蓄組合総連合会会長賞

谷口ひなた (波賀中学校 3年)

川崎 巴華 (御津中学校 3年)

長井 莉来 (山崎南中学校 3年)

上垣 結唯 (山崎東中学校 3年)

平田 亜湖 (千種中学校 3年)

◎龍野税務署長賞

潮海 由莉 (太子西中学校 3年)

武田 千晴 (揖保川中学校 3年)

◎西播磨県民局長賞

三木のあき (龍野西中学校 3年)

蔵野ゆかた (太子東中学校 3年)

寺西 彩乃 (山崎南中学校 3年)

◎龍野納税貯蓄組合連合会会長賞

菅野 良真 (新宮中学校 3年)

平田 楓 (一宮南中学校 3年)

◎公益社団法人龍野納税協会会長賞

寺下 葵 (波賀中学校 3年)

山田 涼 (波賀中学校 3年)

◎近畿税理士会龍野支部支部長賞

樋口 紗和 (太子西中学校 3年)

◎龍野納税貯蓄組合連合会賞

##### ・優秀賞

松岡 杏奈 (龍野東中学校 3年)

吉村 美晴 (播磨高原東中学校 3年)

栗岡 茉央 (太子西中学校 3年)

大霜 春香 (山崎西中学校 3年)

山森 咲楽 (一宮北中学校 3年)

##### ・佳作

加藤 理沙 (龍野東中学校 3年)

兼田 鈴音 (龍野東中学校 3年)

朝山 璃斗 (龍野西中学校 3年)

平山 桃香 (新宮中学校 3年)

岩本 颯汰 (太子東中学校 3年)

◎全国納税貯蓄組合連合会感謝状 太子町立 太子東中学校

◎龍野納税貯蓄組合連合会感謝状 宍粟市立 一宮北中学校

#### ☆小学生の書道の部☆

◎兵庫県教育委員会賞

田代 縁 (神部小学校 6年)

◎近畿納税貯蓄組合総連合会会長賞

白井 沙季 (誉田小学校 6年)

田中 李奈 (神部小学校 6年)

一 正しい知識で 確かな納税 一

◎兵庫県納税貯蓄組合総連合会会長賞

観田ほなみ (龍野小学校 5年)  
竹野 胡春 (西栗栖小学校 5年)

井口 華乃 (神岡小学校 5年)

◎龍野納税貯蓄組合連合会会長賞

池田美央里 (揖保小学校 6年)

◎揖龍・宍粟租税教育推進協議会賞

・最優秀賞

前田 睦月 (神岡小学校 6年)

・優秀賞

荻野 杏彩 (神部小学校 5年)  
開道 姫羽 (伊水小学校 6年)

テルファ美葡 (小宅小学校 4年)

・西播磨県民局長賞

木戸 花香 (揖保小学校 4年)

・たつの市長賞

金田 愛実 (神部小学校 6年)

・太子町長賞

上田 莉子 (石海小学校 5年)

・宍粟市長賞

猪尾 凜 (はりま一宮小学校 6年)

・龍野税務署長賞

井原 唯里 (神岡小学校 5年)

・佳作

河地 紋花 (小宅小学校 6年)  
谷川 詩織 (御津小学校 6年)  
長谷川 碧 (新宮小学校 5年)  
徳永 咲花 (小宅小学校 5年)  
西影あい梨 (斑鳩小学校 5年)

渡辺 侑生 (揖西西小学校 6年)  
池田 優月 (揖保小学校 4年)  
中村 百恵 (半田小学校 5年)  
松本 惺来 (龍野小学校 6年)  
圓尾明日香 (神部小学校 5年)

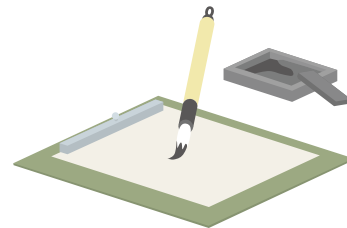

☆小学生のポスターの部☆

◎近畿納税貯蓄組合総連合会会長賞

田代 縁 (神部小学校 6年)

◎兵庫県納税貯蓄組合総連合会会長賞

坂元 絢美 (越部小学校 6年)  
森川 真生 (神部小学校 6年)  
潮海 侑暉 (斑鳩小学校 5年)

金田 愛実 (神部小学校 6年)  
川島 慶音 (斑鳩小学校 5年)

◎龍野納税貯蓄組合連合会会長賞

大加戸佑樹 (揖西東小学校 2年)

◎揖龍・宍粟租税教育推進協議会賞

・最優秀賞

池田美央里 (揖保小学校 6年)

・優秀賞

池田 大河 (龍野小学校 6年)

・佳作

三星 宗万 (神岡小学校 5年)

◎租税教育推進校龍野税務署長感謝状

宍粟市立 千種中学校



正しい知識で 確かな納税

兵庫県教育委員会賞作品



田代 縁 (神戸小学校6年)



近畿納税貯蓄組合総連合会会長賞作品



田代 縁 (神戸小学校6年)



白井 沙季 (誉田小学校6年)



田中 李奈 (神戸小学校6年)

兵庫県納税貯蓄組合総連合会会長賞作品



観田ほなみ (龍野小学校5年)



井口 華乃 (神岡小学校5年)



竹野 胡春 (西栗栖小学校5年)



坂元 絢美 (越部小学校6年)



金田 愛実 (神戸小学校6年)



森川 真生 (神戸小学校6年)



川島 慶音 (斑鳩小学校5年)

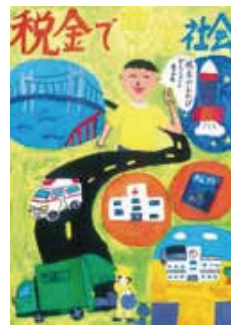

潮海 侑暉 (斑鳩小学校5年)

# 国 税 コ ー ナ ー

龍野税務署からの

## 確定申告のお知らせ



**申告会場** は 令和2年 **2月17日(月)** からです。

- ※ 2月14日(金)以前につきましては、通常の窓口で対応となります。
- ※ 申告会場にお越しの際は、前年分の申告書の控え等をご持参ください。



**相談受付** は **午後4時** までです。

- ※ 混雑したいでは早めに受付を終了します。
- ※ 午後3時以降は特に混雑が予想されますので、なるべく早くご来署ください。

### ご自宅のパソコン等で申告書が作成できます！！

国税庁ホームページの「確定申告等作成コーナー」で簡単に申告書が作成できます。

[www.keisan.nta.go.jp](http://www.keisan.nta.go.jp)

作成コーナー



申告会場は大変混雑しますので、是非ご利用ください！！



税務署に出向く必要なし！

→ e-Tax送信のほか、印刷して郵送等により提出することもできます。

自動計算・いつでも作成可能！

→ 計算誤りのない申告書を作成することができます。

スマホ・タブレットでも作成できます！

→ ID・パスワード取得で、e-Tax送信も可能！！

申告手続などには

#### マイナンバーカードを使って送信

用意するものは、次の2つ！

①マイナンバーカード



取得方法は裏面を見てね！



②ICカードリーダライタ 又は  
マイナンバーカード対応のスマートフォン



又は



一部の端末のみ

(注) マイナンバーカード対応のスマートフォンの機種については、裏面をご参照ください。

#### IDとパスワードで送信

ID・PW  
が目印

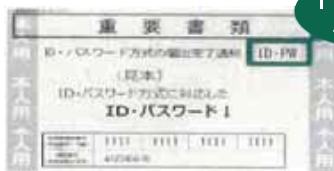

- ・「ID・パスワード方式の届出完了通知」の発行を希望される場合は、申告されるご本人が顔写真付きの本人確認書類をお持ちの上、お近くの税務署にお越しください。
- ・確定申告会場で、既にID・パスワード方式の届出を提出された方は、申告書の控えと一緒に保管されている場合がありますので、ご確認ください。

(注) ・ID・パスワード方式は暫定的な対応です。お早めにマイナンバーカードの取得をお願いします。  
・メッセージボックスの閲覧には、マイナンバーカード等が必要です。



# 国 税 コ ー ナ ー



国税の納付は、**簡単・便利な** 国税庁

## ダイレクト納付 をご利用ください

### ダイレクト納付とは

e-Taxを利用して電子申告・徴収高計算書データの送信又は納付情報の登録をした後に、簡単な操作で、あらかじめ届出をした預貯金口座からの振替により、即時又は指定した期日に納付することができる便利な電子納税の手段です。



スマホ・タブレットでもOK!

#### 簡単

- インターネットを利用できる端末があれば、利用可能です!
- インターネットバンキングの契約が不要です!
- 利用者識別番号(ID)と暗証番号(PW)のみで納付手続が行えます!  
⇒ **電子証明書の添付やICカードリーダライタは不要です**

#### 便利

- 金融機関や税務署の窓口に向く必要がありません!  
⇒ **源泉所得税を毎月納付している方に便利です**
- 即時又は納付日を指定して納付することができます!
- 税理士が納税者に代わって納付手続を行うことができます!
- 納付する際に、預貯金口座を選択できます!
- 納期限前の計画的な納付(予納)が簡単にできます!

#### 地方税より 新たな納付 方法のご案内

- 2019年10月から『地方税共通納税システム』が開始します。**NEW**  
個人住民税(特別徴収分)も電子納付することができます。  
詳しくはeLTAXホームページ(www.eltax.jp)をご覧ください。  
※国税と地方税の電子納税の利用手続は、それぞれ別々に必要となります。  
なお、地方税共通納税システムは、地方税共同機構が運営しています。

### ダイレクト納付の利用方法

- 1 e-Taxで電子申告等又は納付情報登録依頼を送信する**  
事前にe-Taxへのメールアドレスのご登録をお勧めします。\*
- 2 メッセージボックスに格納される通知を確認し、「ダイレクト納付」を選択する**
- 3 「今すぐに納付される方」又は「納付日を指定される方」を選択する**  
ダイレクト納付を行う際には、預貯金口座の残高をご確認ください。  
「納付日を指定される方」を選択した場合は、指定した日の前日までに預貯金口座の残高をご確認ください。

#### 「今すぐに納付される方」を選択

届出をした預貯金口座から即時に振替が行われ、納付が完了します。

#### 「納付日を指定される方」を選択

届出をした預貯金口座から**指定した日の朝**に振替が行われ、納付が完了します。  
(注) 指定した日の朝、他の公共料金等の引落し等がある場合、残高不足になることがありますので、メッセージボックスの「ダイレクト納付完了通知」は必ずご確認ください

#### 4 納付状況を確認する

「ダイレクト納付完了通知」がメッセージボックスに格納されますので、内容を必ずご確認ください。  
(注) 残高不足で納付が完了しなかった場合、必要な納税資金を入金していただいた上で②の通知から再度ダイレクト納付を行うことが可能です。



※ダイレクト納付を利用する場合は、メッセージボックスに情報が格納された段階でメールでお知らせができるよう、e-Taxへのメールアドレスのご登録をお勧めします。メールアドレスは、e-Taxの利用者情報登録から登録できます。

# 県 税 コ ー ナ ー

## 12月は県税の税収確保重点月間です！

みなさんに納めていただく県税は、兵庫の未来を築くための貴重な財源です。

「タイヤロック」の装着による自動車の差押えや、銀行預金等の差押え・取立など滞納処分を強化し、県税収入の確保に取り組めます。

**未納となっている県税・延滞金の納付がなければ、差押は解除出来ません。**



### 県税の納税

県税は、兵庫県の各県税事務所のほか、県内の普通銀行、ゆうちょ銀行、信託銀行、信用金庫、信用組合、労働金庫、商工組合中央金庫、兵庫県信用農業協同組合連合会、農業協同組合、兵庫県信用漁業協同組合、コンビニエンスストア（申告税目は除く）で納めることが出来ます。

#### コンビニエンスストア（全国にある店舗）

ローソン、セブンイレブン、ファミリーマート、デイリーヤマザキ、ヤマザキデイリーストアー、ミニストップ、ポプラ、くらしハウス、生活彩家、コミュニティ・ストア、ヤマザキスペシャルパートナーショップ

ただし、以下の納付書では、コンビニエンスストアでは納付いただけませんので、お近くの金融機関・郵便局・県税事務所まで納付いただくか、県税事務所までお問い合わせ下さい。

- ①コンビニエンスストア収納用のバーコード印字がない又はバーコードが読み取れない納付書
- ②コンビニエンスストアでの取扱期限を過ぎた納付書（コンビニでの取扱期限は納付書に印字されています。）

### 自動車税種別割（県税）

### ～登録手続は忘れずに～

※令和元年10月1日から自動車税は自動車税種別割に名称変更されています。

#### ★車を売ったり買ったりしたとき （新規・移転登録）



- ★新たに自動車をお持ちになる方はナンバープレートのついていない新車又は中古車を購入した場合は新規の登録をしましょう。ナンバープレートのついていない自動車を友人などから譲り受けたときは必ず移転の登録をしましょう。
- ★他人に自動車を譲渡したり、下取りに出す場合は移転の登録をしましょう。この手続きを他人に委任した場合は、相手（買い主）の名義になったかどうかを必ず確かめましょう。

#### ★車の使用をやめたとき （抹消登録）



- ★こわれて動かなくなっている自動車をお持ちの方は一日も早く抹消の登録をしましょう。これを怠るといつまでも自動車税が課せられることとなります。

#### ★住所などが変わったとき （変更登録）



- ★転居される方は住所変更の登録をしましょう。住民票を移したからといって車検証の住所は移りません。

登録先：神戸運輸監理部姫路自動車検査登録事務所  
姫路市飾磨区中島福路町332 ☎050-5540-2067

# 県 税 コ ー ナ ー

## ◆ 不動産取得税 ◆

不動産取得税は、不動産（土地・家屋）を売買、贈与、交換、建築などにより取得したときに一度だけ課税される県税です。

### ◆納める人

不動産（土地及び家屋）を取得した人

### ◆納める額

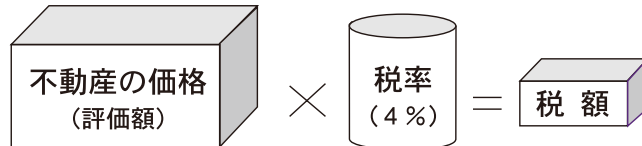

### 税率の特例

土地及び住宅については、令和3年3月31日までに取得されたものに限り、税率が4%から3%に軽減されます。

### 「不動産の価格」とは

- ・土地や家屋を売買、贈与、交換などによって取得したとき → 市や町の固定資産課税台帳に登録されている価格
- ・宅地評価土地の特例 → 宅地評価土地（宅地・市街化区域内農地など）については、令和3年3月31日までに取得されたものに限り課税標準が価格の2分の1に軽減されます。
- ・家屋を新築、増改築したとき → 固定資産評価基準により評価した価格（買入れ価格や建築工事費などの価格には関係ありません）

### ◆住宅を取得した場合の軽減措置

住宅や住宅の敷地を取得した場合で、一定の要件を満たす場合に軽減措置があります。

## 個人住民税の特別徴収制度について

### 《従業員の個人住民税の特別徴収を実施していない事業者の方へ》

- ◆個人住民税の「特別徴収」とは、給与を支払う事業者が、所得税の源泉徴収と同様に、毎月支払う給与から住民税（市町民税＋県民税）を徴収（天引き）し、住民税の納税義務者である給与所得者に代わって納入する制度です。
- ◆地方税法第321条の4第1項及び各市町の条例の規定により給与を支払う事業者は、原則としてすべて特別徴収義務者として、住民税を特別徴収していただくことになっています。
- ◆兵庫県・大阪府・京都府・和歌山県と府県内の全市町村は、平成30年度から特別徴収の徹底を行っています。特別徴収についてご理解とご協力をお願いします。

役立っています。あなたの県税。

## 『お問い合わせは』 西播磨県民局 龍野県税事務所

〒679-4167 たつの市龍野町富永字田井屋畑1311-3

### ◎電話番号

- ・調整課 0791-63-5126（庶務、経理に関すること）
- ・管理課 0791-63-5667（県税の収納、還付、納税証明に関すること）
- ・収税課 0791-63-5668（県税の徴収、納付相談、滞納処分などに関すること）
- 0791-63-5669（ ” ” ）
- ・課税第1課 0791-63-5670（法人県民税・事業税、地方法人特別税（特別法人事業税）、個人事業税などの課税に関すること）
- 0791-63-5130（自動車税種別割の課税に関すること（納税確認、証明、還付については管理課へ））
- ・課税第2課 0791-63-5674（新築、増改築による家屋の取得に係る不動産取得税の課税に関すること）
- 0791-63-5673（売買、贈与などによる土地や家屋の取得に係る不動産取得税の課税に関すること）
- 0791-63-5672（軽油引取税、ゴルフ場利用税などの課税および免税軽油に関すること）
- ・納税相談室 0791-63-5125（納税相談に関すること）

### ◎FAX番号

- ・調整課、課税第2課、納税相談室 0791-63-3750
- ・管理課、収税課、課税第1課 0791-63-2560

### ◎管轄地域：相生市、赤穂市、宍粟市、たつの市、太子町、上郡町、佐用町

# この社会あなたの税が生きている

信頼のバッジ……税理士はあらゆる税の専門家……

## 税金についてのご相談は正規の税理士へ



龍野税務署管内 税理士

### 【たつの市】

大谷	充	廣	65-0353	神岡町東鶯崎字殿垣内139-2
岡崎		毅	62-0901	龍野町富永150-2
尾中	亮	人	62-1065	龍野町日飼76-12 税理士法人りぼん会計
久野	喜	作	63-5102	龍野町富永728-1 土井第2ビル2階
小崎	安	高	62-9130	龍野町片山770-9
小林		創	65-0353	神岡町東鶯崎字殿垣内139-2 大谷会計事務所
酒本	浩	佳	62-0767	龍野町堂本215-2
柴田	孝	造	322-3907	御津町荻屋1302-1
柴原	惠	一	63-3950	龍野町富永770-1
菅本	吉	明	65-2277	神岡町大住寺504-7
曾内	勝	務	76-7130	揖保川町半田886
武内		章	63-2854	龍野町堂本394-7
武内	憲	伸	63-2854	龍野町堂本394-7 武内務税理士事務所
谷川	泰	弘	229-3200	龍野町堂本394-7 武内務税理士事務所
中川	直	美	66-3166	御津町釜屋168-27
萩本	秀	樹	65-0153	揖西町龍子323-3
馬場	智	久	62-1164	神岡町西鳥井97
三木	政	司	63-0114	龍野町日山237-1
保田	和	美	282-0747	龍野町堂本34-13 龍野ステーションビル
矢野	和	英	65-1836	たつの市御津町釜屋440-6
矢野	達	嗣	65-1836	神岡町西横内330
山下	和	重	62-1388	神岡町西横内330
山下	重	樹	62-1388	揖西町小神20-1 税理士法人山下会計事務所
山下	裕	史	62-9588	揖西町小神20-1 税理士法人山下会計事務所
				揖西町小神20-6



### 【揖保郡】

井口	智	理	277-3499	太子町東南737-389 兵庫太和税理士法人
川角	光	男	277-0495	太子町鶴664
木藤	紀	宏	276-6024	太子町立岡148-11
酒井	篤	史	280-2035	太子町蓮常寺149
中村	孝	秀	277-0055	太子町太田1991-2
廣橋	由	樹	276-0249	太子町鶴280-23
三宅	智	昭	227-5771	太子町蓮常寺211
向山	信	康	277-3499	太子町東南737-389 兵庫太和税理士法人
吉田	正	之	277-3499	太子町東南737-389 兵庫太和税理士法人

### 【宍粟市】

稲田	実		62-7277	山崎町船元251-4 税理士法人 稲田会計
岡本	久	典	62-6363	山崎町千本屋403
高橋	利	典	63-2150	山崎町須賀澤1329-7
高田	祐	司	63-0248	山崎町川戸642-3
谷川	智	子	65-9881	山崎町千本屋249番地1 税理士法人春名事務所
中尾		裕	62-0683	山崎町中井105-7
春名	信	義	62-9123	山崎町鹿沢237-5 HTOビル5階
細川	英	敏	62-0683	山崎町中井105-7
柳田		誠	62-8881	山崎町門前19-7
藪中	豊	成	62-6358	山崎町千本屋403
山本	明	文	74-1169	一宮町生栖805

[市外局番] たつの市御津町(079) たつの市御津町以外(0791) 太子町(079) 宍粟市(0790)

# 納税協会 あなたの税の相談所

## 納税協会メールマガジン 好評配信中！！



納税協会では、会員みなさまに、税や経営に役立つ情報をお届けする「メールマガジン」を毎月1回配信しています。

主なテーマとしては「できる社長さんの基礎知識」、「会社税務の基本とポイント」など役立つ情報が満載です。もちろん、メールマガジンの配信登録は無料！

お申込みは、龍野納税協会まで！

ぜひ、ご登録していただき、納税協会メールマガジンをお役立てください！！

## 第5回「NKメンバーズツアー」

旅行主催会社  
東武トップツアーズ㈱  
大阪法人事業部第2営業部

**旅行代金** (お一人様) **129,000円** (消費税込み)

**旅行期間** 2020年6月13日(土)～6月15日(月)

**申込締切日** 2020年4月末日

今年度は、明石、相生納税協会の皆様と同一班です。  
異業種交流、ビジネスチャンス拡大のきっかけ作りになることと思います。  
空港までの送迎を予定しております。(要別途料金) 多数のご参加をお待ちしております。

旅行代金については、原則として事業の経費になりません。

日 程	行 程	宿泊候補
6月13日 (土)	伊丹空港南ターミナル1F団体カウンター集合 8:05  伊丹空港 8:45 → 青森空港 10:30 11:00 → 大迫力の立役武多 立佞武多の館【昼食】 11:40 → 五所川原 13:05 13:10 13:28 → 津軽鉄道 *シフト-12:30~  観光アテンダントによる案内 金木 13:53 → 太宰治記念館【斜陽館】 14:05 → 津軽三味線会館 15:30 → 津軽SA 16:15/16:30 → 十和田ホテル 17:40 *夕食15:00~15:20	【十和田湖】 十和田ホテル  宴会19:00~ 和食
6月14日 (日)	*早朝散歩6:30~*朝食7:00~ 十和田ホテル 9:00 → 発荷峠展望台 9:15 → 休屋・乙女の像 9:30 → 乗船場【団体写真】 9:45 → 子ノ口 10:20 10:25 → 十和田湖遊覧船 10:45 → 八甲田ホテル 11:35/11:45  奥入瀬溪流散策 11:50 → 森のホテル【昼食】 12:50 13:05 → 睡蓮沼 14:15 → 城ヶ倉大橋 14:45/15:00 → 八甲田ホテル 15:15/15:25 15:30 *親子大滝・石ヶ戸付近散策 八甲田ホテル到着後、酸ヶ湯温泉の名湯【バ千人風呂】へご案内	【酸ヶ湯温泉】 八甲田ホテル  夕食18:00~ 和食・洋食選択
6月15日 (月)	*早朝散歩6:30~*朝食7:15~ (和洋選択) 八甲田ホテル 9:30 → 田舎館村【田んぼアート鑑賞】 10:15 → 黒石・中可小見世通り 10:55 11:10 → 料亭・富士見館【昼食】 11:55 12:00 → 三内丸山遺跡【団体写真】 13:45 15:30 → 青森空港 15:50 17:00 → 伊丹空港 18:55 全日空1856	

株式会社 高田商店

代表取締役 高田 真也

たつの市龍野町堂本50

お客様のために、そして社会のために。

COMMITTED TO BEING A RESPONSIBLE CORPORATE CITIZEN

「技術の高度化」をテーマに、  
多種多様な価値を生み出すことで、  
満足と安心をお届けしています。

美しい環境を守りながら、  
より豊かな社会づくりに役立ちたい。  
そんな企業を目指しています。

フクキン 金属工業株式会社

〒671-2514 兵庫県赤松市山崎町田井 435 番地  
TEL.0790-62-1805 (代) FAX.0790-62-8365

http://www.fukukin.co.jp

# クリーンな納税で明るい街づくりを

納税協会の経営者大型総合保険制度  
広げよう  
納税協会の輪

## 重度の身体障がい状態によるリタイアリスクから 会社と家族をまもります

### 総合型V Tタイプ

(大同生命の定期保険+AIG損保のベーシック傷害保険)  
無配当就業障がい保障保険(身体障がい者手帳連動・無解約払戻金型)

1~3級の身体障がい者手帳の交付を受けた場合に、  
最高2億円の就業障がい保険金を支払います。

- 保険金額2億円までご加入できるのは、契約者が法人か所定の個人事業主(契約者と被保険者が同一人の場合に限る)の場合です。
- この保険には高度障がい保険金・死亡給付金・解約払戻金はありません。また、満期保険金・配当金・保険料の払込免除の取扱もありません。
- 身体障がい者福祉法の改正により、就業障がい保険金の支払対象となる身体障がい状態は変動する可能性があります。
- 当資料に記載の保障は「Tタイプ[無配当就業障がい保障保険(身体障がい者手帳連動・無解約払戻金型)]」によるものです。AIG損保のベーシック傷害保険の補償内容につきましては、「総合型V Tタイプ」パンフレットをご覧ください。
- この制度は、納税協会の会員のみご加入いただける制度です。ご加入後に納税協会を退会された場合は、保険料の引き上げや損害保険部分の解約等のお取扱いとなる場合があります。
- この資料は、2019年8月現在の商品内容に基づいて記載しており、将来変更となる場合があります。
- ご検討・ご契約にあたっては、「法人向け保険商品のご検討に際してご留意いただきたいこと」「設計書[契約概要]」「注意喚起情報」「ご契約のしおり」「約款」を必ずご覧ください。

**DAIDO** 大同生命保険株式会社

姫路支社/兵庫県姫路市豊沢町135(姫路大同生命ビル4F)  
TEL 079-282-2515

**AIG** AIG損害保険株式会社

姫路支店/兵庫県姫路市豊沢町135(姫路大同生命ビル3F)  
TEL 079-285-4731

F-2019-1018(2019年8月27日)  
19-073027-2021-8



おいさをずっと、400年。  
**東ヒガシマル醤油**

うすくち  
淡口ほんのり四季のいろ

城下町の面影を今も残す淡口のふるさと、播州龍野。  
風の詩を子守歌にゆっくりと歳月に磨かれた  
ヒガシマルの淡口醤油はやさしい自然のおいしさ—  
春夏秋冬それぞれの味わいを色美しく引き立てます。

<https://www.higashimaru.co.jp/> 播磨の名水&うすくちしょうゆ発祥の地:兵庫県たつの市ヒガシマル醤油株式会社



森の妖精/ネーチャ

## 地域で最も信用・信頼される 金融機関をめざして

●豊かな街づくりをお手伝いする●



# 西兵庫信用金庫

<http://www.shinkin.co.jp/nisisin/>

宍粟市山崎町山崎 190

TEL 0790-62-7701



森の妖精/サツキー