



# 八尾納税協会 会員様向け 脳ドックのご案内

会員企業の安心経営への一助として八尾納税協会会員の会社役員・従業員様、個人事業主様を対象に、会員様限定の脳ドックへのご案内を申し上げます。



医療法人 弘善会 矢木脳神経外科病院

# 治療実績

## いい病院

全国＆地方ランキング2017

(週刊朝日・朝日新聞社発行)



★脳動脈瘤治療実績  
地方別ランキング掲載 (近畿 31位)

### ■大阪市内病院の破裂脳動脈瘤（くも膜下出血）緊急治療実績

	開頭クリッピング術	血管内治療	計
A病院	29	11	40
B病院	8	22	30
<b>矢木脳神経外科</b>	<b>15</b>	<b>12</b>	<b>27</b>
C病院	13	14	27
D病院	21	4	25
E病院	14	8	22
F病院	12	5	17

## 脳梗塞治療の実力病院

「手術なし」350例以上が対象

(厚生労働省2015年4月～2016年3月データ)

### ■近畿地方病院の脳梗塞治療実績

	所在地	診療実績	
		手術なし	手術あり
A病院	京都	424	58
B病院	大阪	656	108
C病院	大阪	510	39
D病院	大阪	489	69
E病院	大阪	382	52
<b>矢木脳神経外科</b>	<b>大阪</b>	<b>350</b>	<b>23</b>
F病院	兵庫	789	79
G病院	兵庫	530	41
H病院	兵庫	442	38
I病院	兵庫	430	21
J病院	兵庫	372	26

近畿

# 矢木脳神経外科病院のこだわり

## こだわりその1

最新鋭のMRI装置 (GE社 SIGNA Hero 3.0T) を完備



■当院では、脳ドックの主検査であるMRI装置は3.0テスラを導入しており脳血管疾患の検出精度は非常に高くなっております。

## こだわりその2

脳神経外科専門病院としての診療体制

■脳梗塞や脳出血などの脳疾患は、迅速な処置が重要になります。当院では、検査から治療まで一貫したフォロー体制を整えています。検査で何か異常が見つかった場合は速やかに診療科と連携を取り、精密検査や治療、入院へとスムーズに移行できるようフォローいたします。

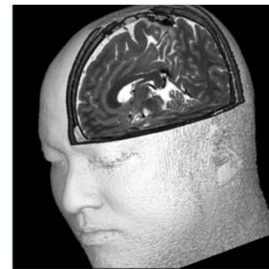

日本脳神  
経外科学  
会専門医

日本脳神  
経血管内  
治療学会  
専門医

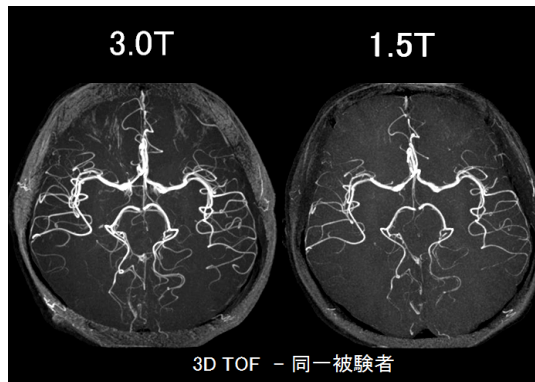

## こだわりその3

コストパフォーマンスに優れた価格設定

脳ドックの価格相場は¥30,000～¥60,000ですが当院では、MRI/MRA検査を¥22,000より行っております。八尾納税協会の会員様には更に特別な価格をご用意致しました。

# 八尾納税協会 会員様限定

## 脳ドック各コースのご案内



### 1. 脳ドックコース標準価格¥55,000

※約2時間程度  
**¥44,000** (税込)

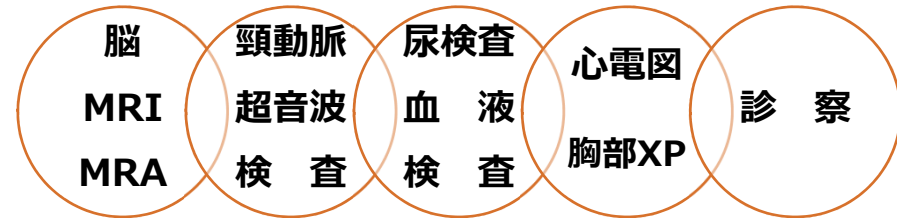

### 2. 脳MRI/MRA検査+頸動脈超音波検査

**¥35,200** (税込)

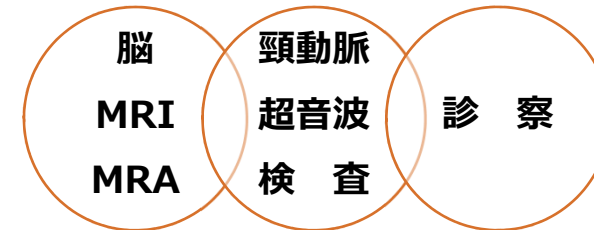

※約1時間30分程度

### 3. 脳MRI/MRA検査

**¥26,400** (税込)

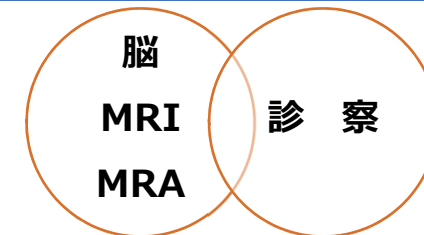

※約1時間程度

### 4. シンプル脳検診

**¥19,800** (税込)

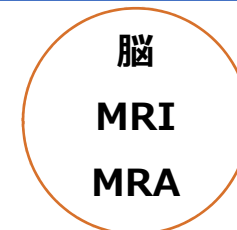

※当日診察は無く結果は後日  
郵送となります。

※約40分程度



## お申し込み方法は4ステップ!!

- ステップ1. 当院へご予約のお電話をおかけください。    ステップ2. 八尾納税協会へ会員証明書の発行依頼をしてください。  
ステップ3. 届いた証明書を当院までFax送信してください。 受診に向けての問診票等のパンフレットをお送りします。  
ステップ4. 予約日に問診票、会員証明書等を持って来院してください。

